

PRISTOJNOST: OBČINSKI SVET OBČINE KRANJSKA GORA

PREDLAGATELJ: ŽUPAN OBČINE KRANJSKA GORA

POROČEVALEC: Služba za splošne in premoženjsko pravne zadeve

**ZADEVA: Načrt ravnanja z nepremičnim premoženjem občine za leto 2020
Gradivo za 7. sejo Občinskega sveta – dne 13.11.2019**

ZAKONSKA PODLAGA: 29. člen ZLS, uradno prečiščeno besedilo (ZLS-UPB2, Ur. list RS št. 94/2007, 27/2008-odločba US, 76/2008, 79/2009, 51/2010, 84/2010-odl. US, 40/2012-ZUJF, 14/2015-ZUUJFO, 76/2016-odl. US), 16. člen Statuta Občine Kranjska Gora (Uradni list RS, št. 31/2017), Zakon o stvarnem premoženju države in samoupravnih lokalnih skupnosti, ZSPDSLS-1 (Ur. list RS, št. 11/2018, 79/2018), Uredba o stvarnem premoženju države in samoupravnih lokalnih skupnosti (Ur. list RS, št. 31/2018)

Predlog za obravnavo : Na podlagi Poslovnika občinskega sveta (Uradni list RS, št. 55/2007, Uradno glasilo slovenskih občin, št. 7/2015) predlagamo, da gradivo obravnava **Odbor za prostorsko planiranje in gospodarjenje z nepremičninami**

I. UVOD

Ravnanje s stvarnim premoženjem občine opredeljuje Zakon o stvarnem premoženju države in samoupravnih lokalnih skupnosti – ZSPDSLS (Uradni list RS, št. 11/2018. 79/2018) – v nadaljevanju ZSPDSLS-1 in na podlagi tega zakona sprejeta Uredba o stvarnem premoženju države in samoupravnih lokalnih skupnosti (Uradni list RS, št. 31/2018) – v nadaljevanju Uredba SPDSLS-1.

ZSPDSLS-1 v 24. členu opredeljuje načrt ravnanja z nepremičnim premoženjem samoupravne lokalne skupnosti, v katerem določa, da načrt vsebuje:

- načrt pridobivanja nepremičnega premoženja in
- načrt razpolaganja z nepremičnim premoženjem.

Načrt ravnanja z nepremičnim premoženjem za samoupravne lokalne skupnosti sprejme svet samoupravne lokalne skupnosti na predlog organa, odgovornega za izvrševanje proračuna – župana, v rokih za sprejetje proračuna samoupravnih lokalnih skupnosti za tekoče oziroma prihodnje proračunsko leto.

Uredba SPDSLS-1 v 2. členu določa **vsebino načrta pridobivanja nepremičnega premoženja**, ki se ga pripravi **na Obrazcu št. 1** ki je kot priloga sestavni del te uredbe in obsega podatke o:

- upravljavcu,
- vrsti nepremičnine, ki je lahko zemljišče, stavba, del stavbe ali zemljišče s stavbo,
- samoupravni lokalni skupnosti, v kateri upravljavec načrtuje nakup,
- okvirni površini nepremičnine, izraženi v kvadratnih metrih in
- načrtovanih sredstvih v proračunu za leto, na katero se nanaša načrt pridobivanja.

Vsebino Načrt razpolaganja z nepremičnim premoženjem opredeljuje 3. člen Uredbe SPDSLS-1, ki določa, da so v ta načrt vključena zemljišča, stavbe, deli stavb in zemljišča s stavbo.

Načrt razpolaganja z zemljišči se pripravi **na Obrazcu št.2a**, ki je kot priloga sestavni del te uredbe, in obsega podatke o:

- upravljavcu,
- samoupravni lokalni skupnosti, v kateri se nahaja zemljišče,
- šifri in imenu katastrske občine, v kateri se nahaja zemljišče,
- parcelni številki zemljišča,
- površini parcele, izraženi v m² in
- posplošeni tržni vrednosti, ki jo določi organ, pristojen za geodetske evidence, ocenjeni ali orientacijski vrednosti v skladu z 18. in 20. točko 3. člena ZDSPDSLS-1.

Načrt razpolaganja s stavbami in deli stavb se pripravi **na Obrazcu št. 2b**, ki je sestavni del uredbe in vsebuje podatke o:

- upravljavcu,
- samoupravni lokalni skupnosti, v kateri se nahaja stavba ali del stavbe,
- točnem naslovu dela stavbe,
- identifikacijski oznaki, ki obsega šifro katastrske občine, številko stavbe in dela stavbe,
- površini dela stavbe, izraženi v kvadratnih metrih in
- posplošeni tržni vrednosti, ki jo določi organ, pristojen za geodetske evidence, ocenjeni ali orientacijski vrednosti v skladu z 18. in 20. točko 3. člena ZDSPDSLS-1.

Načrt razpolaganja z zemljišči in stavbami se pripravi **na Obrazcu št. 2c**, ki je kot priloga sestavni del te uredbe, in obsega podatke o:

- upravljavcu,
- samoupravni lokalni skupnosti, v kateri se nahaja zemljišče s stavbo,
- šifri in imenu katastrske občine, v kateri se nahaja zemljišče s stavbo,
- parcelni številki zemljišča,
- površini parcele, izraženi v kvadratnih metrih,
- točnem naslovu stavbe oz. dela stavbe,
- identifikacijski oznaki, ki obsega šifro katastrske občine, številko stavbe in dela stavbe,
- površini dela stavbe, izraženi v kvadratnih metrih in
- posplošeni tržni vrednosti, ki jo določi organ, pristojen za geodetske evidence, ocenjeni ali orientacijski vrednosti v skladu z 18. in 20. točko 3. člena ZDSPDSLS-1.

II. OBRAZLOŽITEV

V skladu z navedenimi določbami ZSPDSLS-1 in Uredbe SPDSLS-1 smo pripravili **predlog Načrta ravnanja z nepremičnim premoženjem občine za leto 2020, ki je sestavljen iz:**

- načrta pridobivanja nepremičnega premoženja občine in
- načrta razpolaganja z nepremičnim premoženjem občine.

V načrt pridobivanja nepremičnega premoženja so vključena zemljišča, ki jih občina potrebuje za izvedbo posameznih projektov in izgradnjo javne infrastrukture.

V tem načrtu so prenesena planirana sredstva, za katere se predvideva, da do konca leta 2019 še ne bodo realizirana, in sicer:

- za pot do Ferate na Grančiču v Mojstrani (preneseno iz leta 2019),
- zemljišče, potrebno za most v Planici (preneseno iz leta 2019)
- za zemljišča za razširitev ceste in gradnjo pločnika ob občinski cesti – Dovški Gobeli ter razširitev občinske ceste od dovškega pokopališča proti bivšemu LIP-u (razlog še v postopku geodetske odmere) – preneseno iz leta 2019,
- za zemljišča potrebna za pločnik v Gozdu Martuljku – II faza, ker še niso bile sklenjene vse potrebne pogodbe (še v postopku geodetske odmere) – preneseno iz leta 2019,
- za zemljišča za parkirišče na Vršiču – v postopku, prenos iz leta 2019,
- zemljišče za staro vodno zajetje v Podkorenu skupaj z dostopom in povečanje zemljišča pri novem Vodohranu Podkoren – v postopku, preneseno iz leta 2019.

Poleg tega prenosa pa so na novo planirana še sredstva za:

- za zemljišča, potrebna za dokončanje gradnje pločnika v Mojstrani (na relacijo od SPM do »Fabrke«),
- sredstva potrebna za odkupe zemljišč za parkirišče v Ratečah (nasproti gostilne Uh),
- sredstva, potrebna še za odkup zemljišč, ki so bila uporabljena za že zgrajene in kategorizirane občinske ceste.

V načrt razpolaganja z nepremičnim premoženjem občine so vključena:

- **samo zemljišča** - gre za zemljišča, ki se lokacijsko nahajajo ob posameznih stanovanjskih hišah v občini in predstavljajo funkcionalno zaokrožena stavbna zemljišča, ki jih nekateri lastniki že uporabljajo in jih želijo odkupiti ter so za nakup že posredovali prošnjo na občino. Lokacije so razvidne iz priloženih geografskih prikazov iz PISO-ta občine, velikost zemljišč pa iz podatkov iz Javnega vpogleda v GURS.

V načrt razpolaganja s stavbami in deli stavb pa je vključena prodaja dveh garaž (v večstanovanjski stavbi na naslovu Ledine 11 in Ledine 13, ki smo ju pridobili na podlagi sklepa o dedovanju, ker smo za pokojno lastnico doplačevali oskrbo v Domu starejših dr. Franceta Berglja na Jesenicah) in sta v zemljiški knjigi označeni kot:

- del stavbe 2169-534-9 in
- del stavbe 2169-535-7.

Tako načrt pridobivanja nepremičnin kot tudi načrt razpolaganja z nepremičninami se v letu 2020 lahko še spremeni ali dopolni, v kolikor bodo okoliščine tako narekovale. V temu primeru bodo občinskemu svetu predložene spremembe in dopolnitve načrta ravnanja z nepremičnim premoženjem občine, ki se sprejmejo po enakem postopku kot ta načrt.

III. PREDLOG SKLEPA

Občinskemu svetu predlagamo, da predlog načrta ravnanja z nepremičnim premoženjem občine za leto 2020 obravnava. Ker je do sprejetja proračuna še faza obravnave in se v tem času lahko tudi še kaj spremeni ali dopolni v Načrtu ravnanja z nepremičnim premoženjem občine, predlagamo, da občinski svet sprejme predloženi načrt kot predlog.

SKLEP:

Sprejme se predlog Načrta ravnanja z nepremičnim premoženjem občine za leto 2020.

Štev: 032-14/2019-3

Datum: 14.10.2019

Pripravila:

Egidija Košir-Mrovlje, univ.dipl.prav.,
višja svetovalka I



ŽUPAN
Janez Hrovat

Priloge:

- Načrt ravnanja z nepremičnim premoženjem občine za leto 2020 – PREDLOG z
obrazci 1, 2a in 2b
- Podatki o parcelah iz GURS in grafični prikaz parcel iz PISO – ta

PREDLOG

Na podlagi 24. člena Zakona o stvarnem premoženju države in samoupravnih lokalnih skupnosti (Uradni list RS, št. 11/2018, 79/2018) in določb Uredbe o stvarnem premoženju države in samoupravnih lokalnih skupnosti (Uradni list RS, št. 31/2018), je občinski svet Občine Kranjska Gora, na _____ . redni seji dne _____ sprejel

NAČRT RAVNANJA Z NEPREMIČNIM PREMOŽENJEM OBČINE KRANJSKA GORA ZA LETO 2020

I. UVOD

Ravnanje s stvarnim premoženjem občine opredeljuje Zakon o stvarnem premoženju države in samoupravnih lokalnih skupnosti – ZSPDSLS (Uradni list RS, št. 11/2018, 79/2018) – v nadaljevanju ZSPDSLS-1 in na podlagi tega zakona sprejeta Uredba o stvarnem premoženju države in samoupravnih lokalnih skupnosti (Uradni list RS, št. 31/2018) – v nadaljevanju Uredba SPDSLS-1.

Na podlagi 24. člena ZSPDSLS-1 načrt ravnanja z nepremičnim premoženjem samoupravne lokalne skupnosti vsebuje:

- načrt pridobivanja nepremičnega premoženja in
- načrt razpolaganja z nepremičnim premoženjem.

Načrt ravnanja z nepremičnim premoženjem za samoupravne lokalne skupnosti sprejme svet samoupravne lokalne skupnosti na predlog organa, odgovornega za izvrševanje proračuna – župana, v rokih za sprejetje proračuna samoupravnih lokalnih skupnosti za tekoče oziroma prihodnje proračunsko leto.

Natančnejšo vsebino načrta pridobivanja nepremičnega premoženja in načrta razpolaganja z nepremičnim premoženjem opredeljuje Uredba SPDSLS-1, ki določa, katere podatke mora načrt pridobivanja kot tudi načrt razpolaganja vsebovati in predpisuje obrazce za pridobivanje kot tudi posamezne vrste razpolaganja z nepremičnim premoženjem občine. Obrazci so priloga te uredbe.

II. OBRAZLOŽITEV

Glede na Uredbo SPDSLS-1 so sestavni del tega načrta:

- **Načrt pridobivanja nepremičnega premoženja** - Obrazec št. 1
- **Načrt razpolaganja z nepremičnim premoženjem**: Načrt razpolaganja z zemljišči - Obrazec št. 2a, Načrt razpolaganja s stavbami in deli stavb - Obrazec št. 2b, medtem ko Načrta razpolaganja za zemljišča s stavbo – Obrazec št. 2c ni, ker take nepremičnine ne predvidevamo za razpolaganje.

III. ZAKLJUČEK

Načrt ravnanja z nepremičnim premoženjem občine se med letom lahko še spremeni ali dopolni. Spremembe in dopolnitve načrta ravnanja se sprejmejo po enakem postopku kot velja kot za njegov sprejem.

Pripravila:
Egidija Košir Mrovlje, univ.dipl.prav.
višja svetovalka I

ŽUPAN
Janez Hrovat

Priloge:

- Obrazec št. 1: Načrt pridobivanja nepremičnega premoženja
- Obrazec št. 2a: Načrt razpolaganja z zemljišči
- Obrazec št. 2b: Načrt razpolaganja s stavbami in deli stavb

Obrazec št. 1: NAČRT PRIDOBIVANJA NEPREMIČNEGA PREMOŽENJA ZA LETO 2020 – PREDLOG ZA OS

Bodoči lastnik OBČINA KRANJSKA GORA

Zap. št.	Upravljavac	Samoupravna lokalna skupnost	Vrsta nepremičnin	Okvirna površina nepremičnine v m ²	Ocenjena, posplošena ali orient. vrednost nepremičnine v EUR
1.	OBČINA KRANJSKA GORA	OBČINA KRANJSKA GORA	zemljišče, potrebno za premostitveni most v Planici, sredstva planirana pod p.p. 130222 - PRENOS IZ LETA 2019	po projektu	9.000,00
2.	OBČINA KRANJSKA GORA	OBČINA KRANJSKA GORA	zemljišča za pločnik Dovje (ob odseku JP št. 690422 in JP 690413) – sredstva planirana pod p.p. 130224 - PRENOS IZ LETA 2019	po projektu	15.000,00
3.	OBČINA KRANJSKA GORA	OBČINA KRANJSKA GORA	zemljišča za razširitev odseka občinske ceste na Dovjem (JP 690411) – sredstva planirana pod p.p. 130220 - PRENOS IZ LETA 2019	po projektu	5.000,00
4.	OBČINA KRANJSKA GORA	OBČINA KRANJSKA GORA	zemljišča za nadaljevanje pločnika skozi Gozd Martuljek (še neodkupljena) – sredstva planirana pod p.p. 130224 - PRENOS IZ LETA 2019	po projektu	5.000,00
5.	OBČINA KRANJSKA GORA	OBČINA KRANJSKA GORA	zemljišče za parkirišče na Vršiču (nad Rusko kapelico) – parcela 828/61 v izmeri 664 m ² in parcela 828/63 v izmeri 9 m ² , obe k.o. 2169 Kranjska Gora) – sredstva planirana pod p.p.130231 - PRENOS IZ LETA 2019	673	3.365,00
6.	OBČINA KRANJSKA GORA	OBČINA KRANJSKA GORA	zemljišče za pločnik na Belci - sredstva planirana pod p.p. 130224 – PRENOS IZ LETA 2019	po geodetski odmeri	1.300,00

Obrazec št. 1: NAČRT PRIDOBIVANJA NEPREMIČNEGA PREMOŽENJA ZA LETO 2020 – PREDLOG ZA OS

Zap. št.	Upravljavac	Samoupravna lokalna skupnost	Vrsta nepremičnin	Okvirna površina nepremičnine v m²	Ocenjena, posplošena ali orient. vrednost nepremičnine
7.	OBČINA KLANJSKA GORA	OBČINA KLANJSKA GORA	zemljišče s parc. št. 759/77 v izmeri 1.572 m ² in zemljišče s parc. št. 759/81 v izmeri 25 m ² , oba k.o. 2168 Podkoren (staro vodno zajetje v Podkorenu z dostopno potjo) – pod p.p. 160311 vodovodi - PRENOS IZ LET 2019	1.579	4.000,00
8.	OBČINA KLANJSKA GORA	OBČINA KLANJSKA GORA	zemljišče s parc. št. 759/69 v izmeri 706 m ² in zemljišče s parc. št. 759/71 v izmeri 1.579 m ² , oba k.o. 2168 Podkoren (staro vodno zajetje v Podkorenu z dostopno potjo) – pod p.p. 160311 - PRENOS IZ LET 2019	2.285	5.800,00
9.	OBČINA KLANJSKA GORA	OBČINA KLANJSKA GORA	zemljišča, potrebna za nadaljevanje pločnika v Mojstrani, 3. faza (od SPM do »Fabrke«)- sredstva planirana pod p.p. 130224	po projektu	10.000,00
10.	OBČINA KLANJSKA GORA	OBČINA KLANJSKA GORA	zemljišča, potrebna za parkirišče v Ratečah (od križišča proti mejnemu prehodu v Ratečah) – sredstva planirana pod p.p. 130231	po projektu	80.000,00
11.	OBČINA KLANJSKA GORA	OBČINA KLANJSKA GORA	zemljišča, uporabljena za že obstoječe občinske ceste in za morebitne razširitve, vezane na obnovo teh cest – sredstva planirana pod p.p. 160620, v tej postavki je tudi predviden nakup zemljišča za pot do ferate pod Grančiščem v Mojstrani (prenos iz leta 2019)		30.000,00
			SKUPAJ		168.465,00

Obrazec 2a: NAČRT RAZPOLAGANJA Z ZEMLJIŠČI ZA LETO 2020 – PREDLOG ZA OS

Zap. št.	Upravljavec	Samoupravna lokalna skupnost	Šifra in ime katastrske občine	Parcelna številka	Površina parcele v m²	Ocenjena, posplošena ali orient. vrednost nepremičnine v EUR
	OBČINA KLANJSKA GORA	OBČINA KLANJSKA GORA	2167 - RATEČE	1416 – manjši del zemljišča pri stanovanjski stavbi Rateče 158	bo ugotovljena z odmero (manjši del – za ravno linijo meje)	2.000,00
	OBČINA KLANJSKA GORA	OBČINA KLANJSKA GORA	2167 – RATEČE	1403/5 - manjši del parcele pri stan. stavbi Rateče 10 - po sodni poravnavi	po odmeri v skladu s sodno poravnavo	2.000,00
	OBČINA KLANJSKA GORA	OBČINA KLANJSKA GORA	2168 – PODKOREN	784/6 – delna menjava s parcelo 44/1 iste k.o. za del občinske ceste PRENOS IZ 2019	13 m ²	1.000,00
	OBČINA KLANJSKA GORA	OBČINA KLANJSKA GORA	2169 – KLANJSKA GORA	885/163 – pri stan. stavbi Vršiška cesta 9, Klanjska Gora PRENOS IZ 2019	99 m ²	8.000,00
	OBČINA KLANJSKA GORA	OBČINA KLANJSKA GORA	2169 – KLANJSKA GORA	885/46 – pri stan. stavbi Log 19 PRENOS IZ 2019	215 m ²	18.000,00
	OBČINA KLANJSKA GORA	OBČINA KLANJSKA GORA	2169 – KLANJSKA GORA	885/196 – pri stan. stavbi Log 18A PRENOS IZ 2018	207 m ²	18.000,00
	OBČINA KLANJSKA GORA	OBČINA KLANJSKA GORA	2169 – KLANJSKA GORA	885/199 – zemljišče pri stanovanjski stavbi Borovška 33A, Klanjska Gora	197 m ²	10.000,00
	OBČINA KLANJSKA GORA	OBČINA KLANJSKA GORA	2169 – KLANJSKA GORA	137/9 – del zemljišča pri večstanovanjski stavbi Tičarjeva 9, Klanjska Gora	cela parcela meri 185 m ² – znano po odmeri	5.000,00
	OBČINA KLANJSKA GORA	OBČINA KLANJSKA GORA	2169 – KLANJSKA GORA	433/11 – zemljišče pri stanovanjski stavbi Gasilska ulica 12, Klanjska Gora	192 m ²	16.000,00

Obrazec 2a: NAČRT RAZPOLAGANJA Z ZEMLJIŠČI ZA LETO 2020 – PREDLOG OS

Zap. št.	Upravljavec	Samoupravna lokalna skupnost	Šifra in ime katastrske občine	Parcelna številka	Površina parcele v m²	Ocenjena, posplošena ali orient. vrednost nepremičnine v EUR
	OBČINA KRANJSKA GORA	OBČINA KRANJSKA GORA	2169 – KRANJSKA GORA	466/12 – pri stan. stavbi Kolodvorska ul. 7, Kranjska Gora	50 m ²	4.000,00
	OBČINA KRANJSKA GORA	OBČINA KRANJSKA GORA	2169 – KRANJSKA GORA	885/37, 885/189 in 885/188, pri stan. stavbi Vršiška cesta 7, Kranjska Gora	94 m ² +34 m ² + 57 m ² = 185 m ²	15.000,00
	OBČINA KRANJSKA GORA	OBČINA KRANJSKA GORA	2171 - DOVJE	2010/28 – del garaže pri stan. stavbi Dovje 81 – PRENOS IZ 2019	4 m ²	300,00
	OBČINA KRANJSKA GORA	OBČINA KRANJSKA GORA	2171 - DOVJE	2073/59 - del pri stan. stavbi Dovje 114, gre za drvarnico PRENOS IZ 2019	znano po odmeri	5.000,00
	OBČINA KRANJSKA GORA	OBČINA KRANJSKA GORA	2171 - DOVJE	2083 in del 2073/59 – pri bivši žel.postaji Dovje-Mojstrana	70 m ² in del po po odmeri	5.000,00
	OBČINA KRANJSKA GORA	OBČINA KRANJSKA GORA	2171 - DOVJE	2048/2 – del stare opuščene poti med stan. stavbo Zg. Radovna 4 in gospod. poslopjem	cela parcela meri 481 m ² - znano po odmeri	5.000,00
	OBČINA KRANJSKA GORA	OBČINA KRANJSKA GORA	2171 - DOVJE	1375/115 – del pri parceli stan. stavbi Pod Grančičem 10A, Mojstrana	cela meri 180 m ² odmerjeni del znan po odmeri	3.000,00
	OBČINA KRANJSKA GORA	OBČINA KRANJSKA GORA	2171 - DOVJE	1375/102 – del pri stan. stavbi Veliki Breg 17, Mojstrana)	cela meri 114 m ² odmerjeni del znan po odmeri	3.000,00
					SKUPAJ	120.300,00

Iz načrta razpolaganja z zemljišči izhaja, da je planirana vrednost 120.300,00 EUR, v proračunu pa smo upoštevali vrednost le v višini 100.000,00 EUR, saj praksa iz preteklih let kaže, da ni možno realizirati tega načrta iz razlogov, ki so v večini primerov na strani kupcev, lahko pa na to vplivajo tudi sami postopki (odmere in izdaje geodetskih odločb, davčni postopki,).

Obrazec št. 2b: NAČRT RAZPOLAGANJA S STAVBAMI IN DELI STAVB ZA LETO 2020 – PREDLOG ZA OS

Zap. št.	Upravljavec	Samoupravna lokalna skupnost	Naslov	ID oznaka dela stavbe	Površina dela stavbe v m²	Ocenjena, posplošena ali orientacijska vrednost nepremičnine (v EUR)
1.	OBČINA KRAJNSKA GORA	OBČINA KRAJNSKA GORA	Stavba: Ledine 11 4280 Kranjska Gora	2169-535-7	parkirno mesto v kleti stavbe (1. etaža) v površini 14,7 m ²	8.600,00
2.	OBČINA KRAJNSKA GORA	OBČINA KRAJNSKA GORA	Stavba: Ledine 13 4280 Kranjska Gora	2169-534-9	parkirno mesto v kleti stavbe (1. etaža) v površini 14,7 m ²	8.600,00
					SKUPAJ	17.200,00

Začetni prikaz

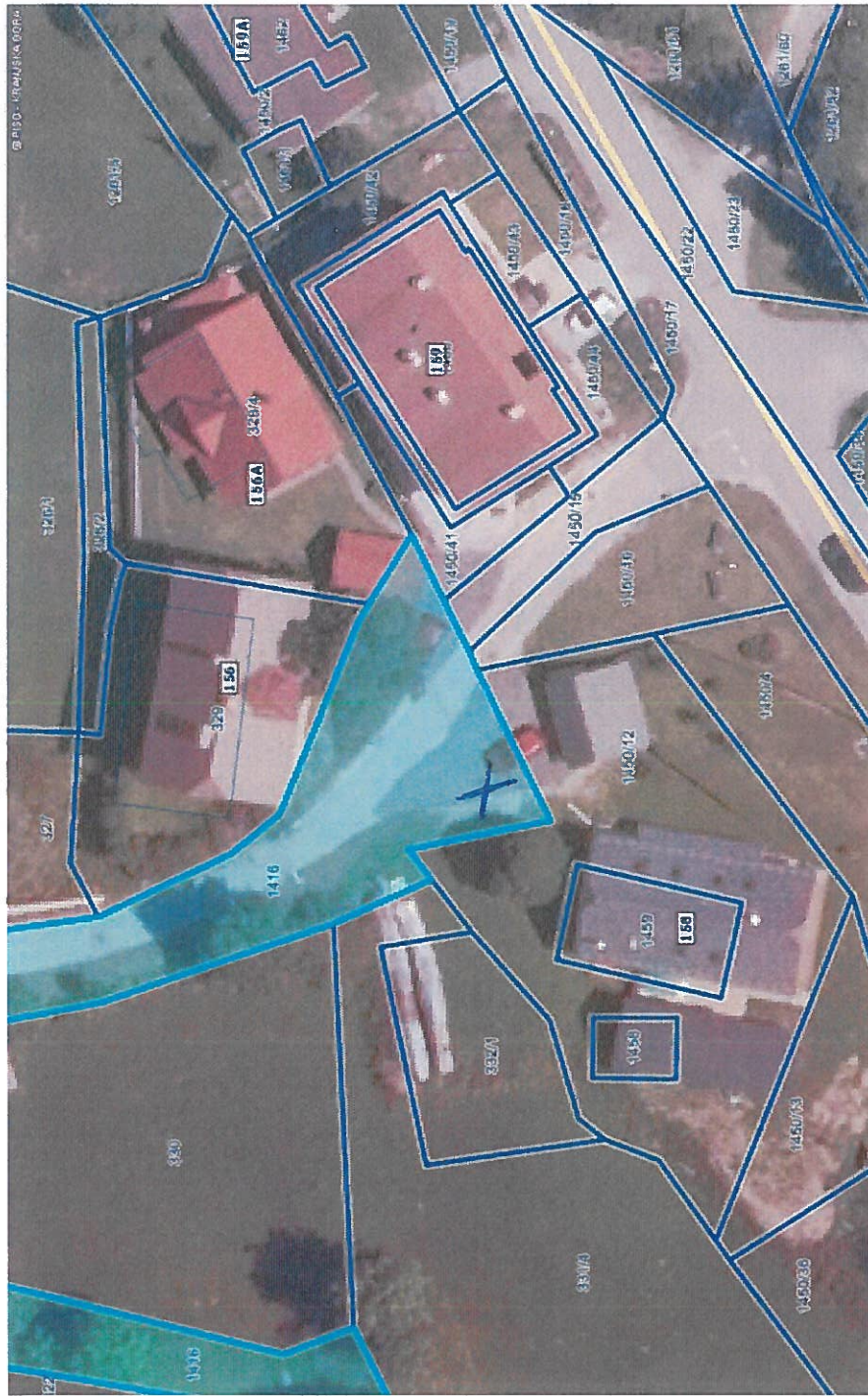

LEGENDA:

- Parcele
- št.
- Hišne številke
- HŠ

0 20 m

merilo 1: 473

0 10 cm

referenčna linija

DEL ob stan. stavbi Rateče 158 (za samo parametar luče)

OZNAČENA PARCELA: katastrska občina: 2167-RATEČE, parcele: 1416

Začetni prikaz

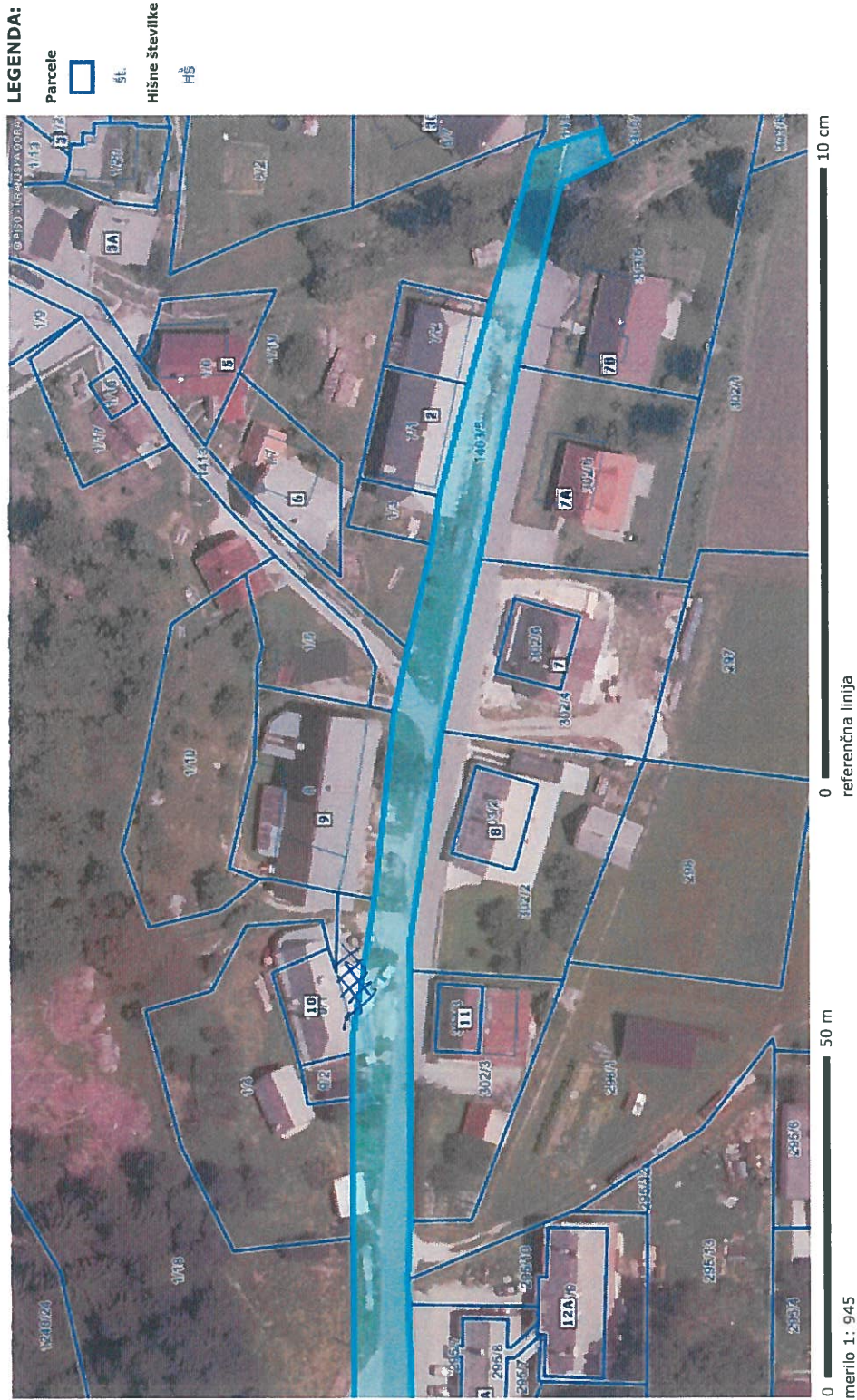

OZNAČENA PARCELA: katastrska občina: 2167-RATEČE, parcelar 1403/5 **10** - **DEL OB STAN. STANBI RATEČE 10 (po sodni preračun)**

Začetni prikaz

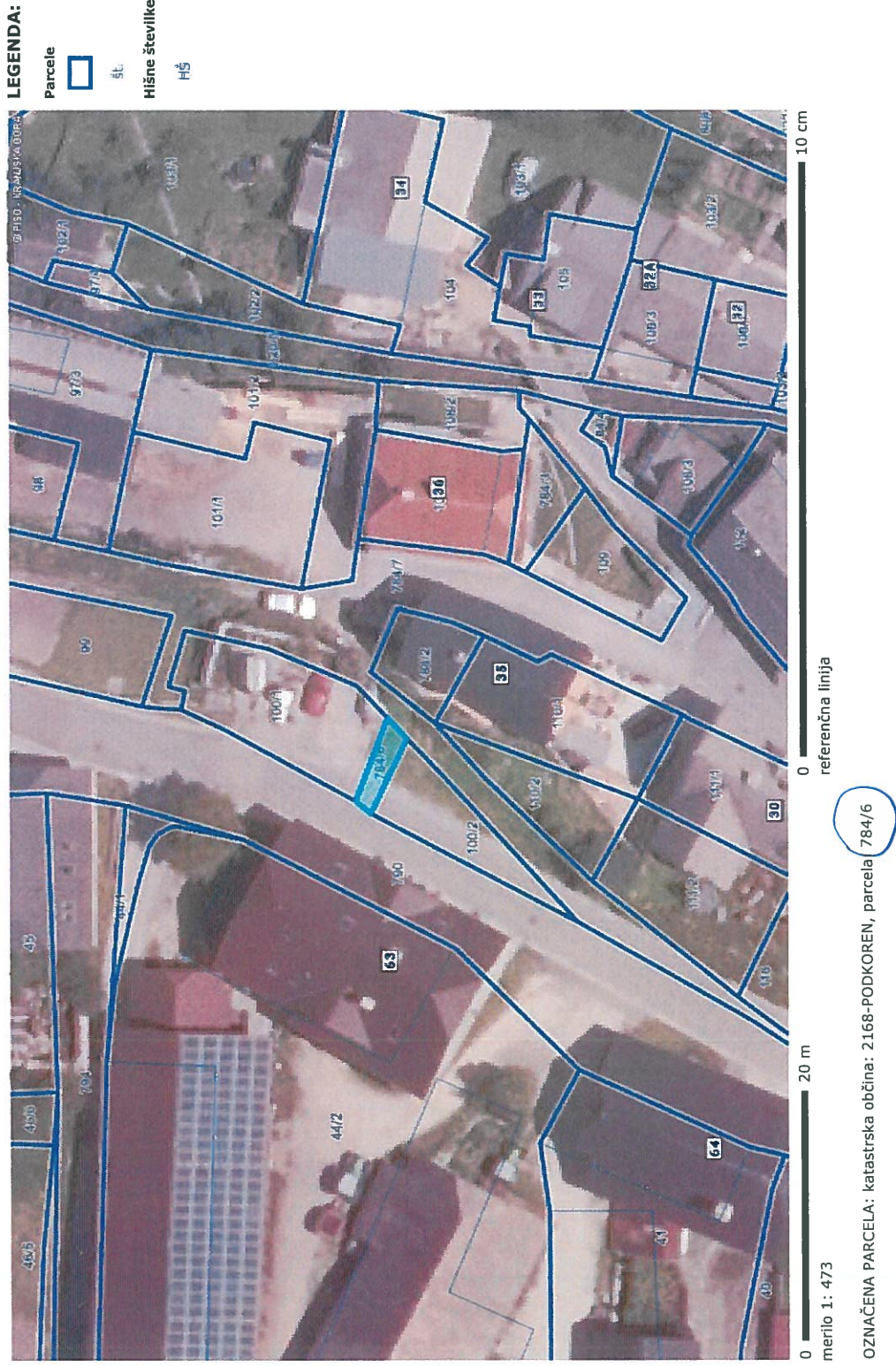

MINISTRSTVO ZA KOLJEVJE IN PROSTOR
GEODETSKA UPRAVA REPUBLIKE SLOVENIJE

[Odiava](#) | [Portal prostor](#)

PROSTOR PROSTORSKI PORTAL RS

[Javni dostop](#)

splošno iskanje

2168 784/6

>> [Napredno iskanje](#)

>> [Pomoč](#)

Parcele

Katastrska občina	Številka parcele	Površina parcele (m2)	Urejena parcela	Katastrski dohodek (EUR)	Vrednost nepremičnine	Grafični prikaz
2168 PODKOREN	784/6	13	DA	0.00	€	

Legenda podatkov: **Register nepremičnin** **Zemljiški kataster**

Podrobni podatki o parceli
Katastrska občina 2168 Številka parcele 784/6

POVRŠINA PARCELE (M2)	
13	
DEJANSKA RABA	POVRŠINA DEJANSKE RABE ZEMLJIŠČA (M2)
Pozidano zemljišče	13
NAMENSKA RABA	POVRŠINA NAMENSKE RABE ZEMLJIŠČA (M2)
površine podeželjskega naselja	13

Podatki o lastnikih in upravljavcih

PRIIMEK IN IME / NAZIV	NASLOV	LETO ROJSTVA / MATIČNA ŠTEVILKA	DELEŽ	STATUS
OBČINA KRANJSKA GORA	Kranjska Gora, Kolodvorska ulica 1B, 4280 Kranjska Gora	5874327	1/1	Lastnik
OBČINA KRANJSKA GORA	Kranjska Gora, Kolodvorska ulica 1B, 4280 Kranjska Gora	5874327		Začasni upravljavec

Stavbe

Na izbrani parceli ni stavbe

Gospodarska javna infrastruktura

Izberite tematiko iz zbirnega katastra GJI za prikaz na izbranih parcelah oz. stavbah

Ime tematike zbirnega katastra GJI

Naslovi in prostorske enote

Podatki registra prostorskih enot

Občina	Kranjska Gora
Naselje	Podkoren
Ulica in hišna številka	Naslov ne obstaja
Poštni okoliš	4280 Kranjska Gora
Krajevna skupnost	Podkoren
Vaška skupnost	Vaška skupnost ne obstaja
Mestna četrt	Četrtna skupnost ne obstaja
Volišče - državni zbor	Podkoren, KS Podkoren, Podkoren 15
Volišče - lokalno	Podkoren, Krajevna skupnost Podkoren, Podkoren 15
Šolski okoliš	Osnovna šola Kranjska Gora
Statistična regija	Gorenjska
Upravna enota	Jesenice
Območna geodetska uprava	Kranj

Začetni prikaz

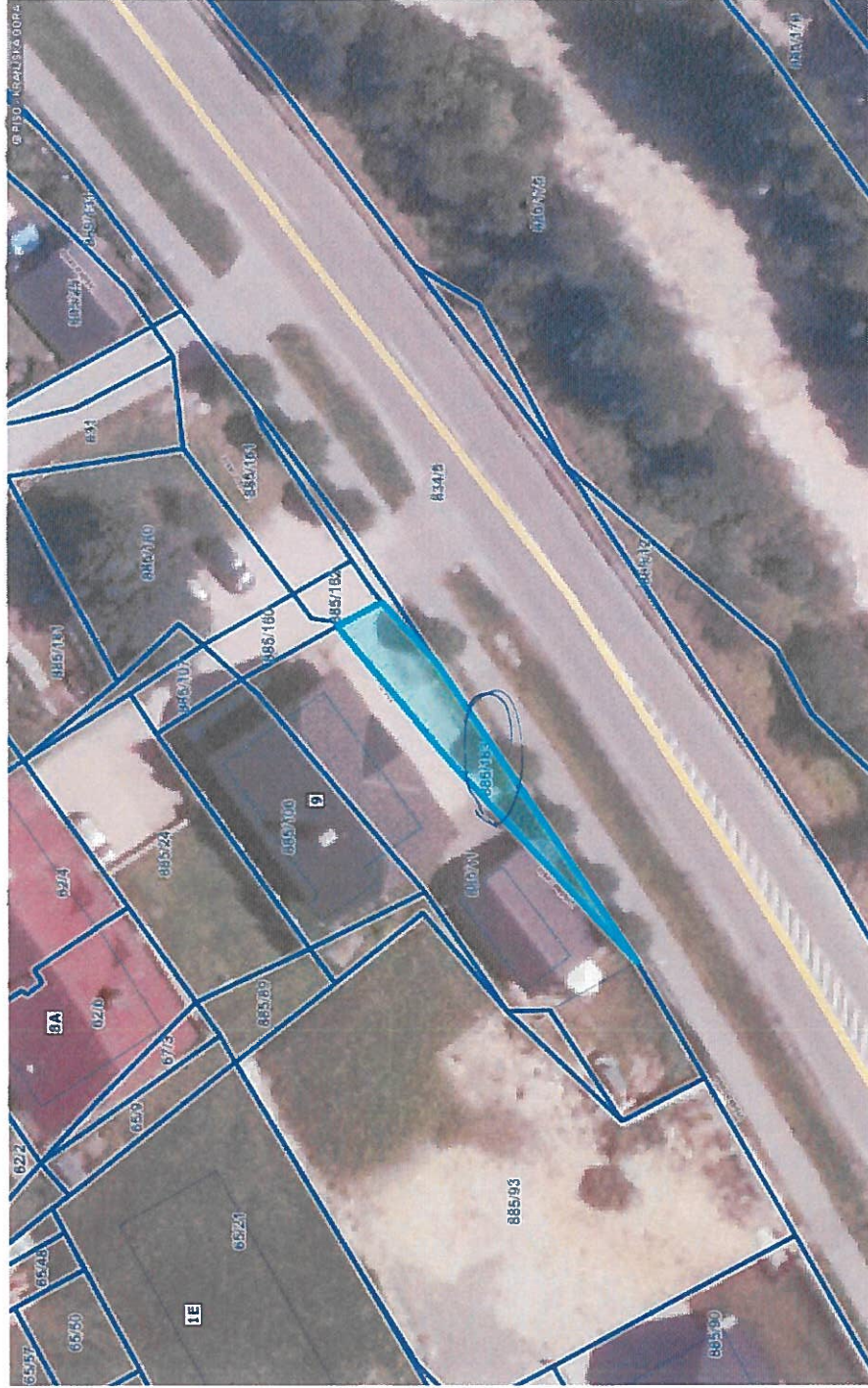

LEGENDA:

Parcele



št.

Hišne številke

HŠ

Vršička cesta 9

0 20 m

merilo 1: 473

0 10 cm

referenčna linija

OZNAČENA PARCELA: katastrska občina: 2169-KRANJSKA GORA, parcela 885/163 **OB STAN. STAVBI VRŠIŠKA CESTA 9, KR. GORA**

MINISTRŠTVO ZA OKOLJE, PROSTOR
 GEODETSKA UPRAVA REPUBLIKE SLOVENIJE

Odjava | Portal prostor



PROSTOR PROSTORSKI PORTAL RS

Javni dostop

splošno iskanje

2169 885/163

Išči Počisti polje

>> Napredno iskanje

>> Pomoč

Parcele

Katastrska občina	Številka parcele	Površina parcele (m ²)	Urejena parcela	Katastrski dohodek (EUR)	Vrednost nepremičnine	Grafični prikaz
2169 KRANJSKA GORA	885/163	99	NE	0,00	€	

Legenda podatkov: Register nepremičnin Zemljiški kataster

Podrobni podatki o parceli
 Katastrska občina 2169 Številka parcele 885/163

POVRŠINA PARCELE (M2)	99
DEJANSKA RABA	POVRŠINA DEJANSKE RABE ZEMLJIŠČA (M2)
Pozidano zemljišče	99
NAMENSKA RABA	POVRŠINA NAMENSKE RABE ZEMLJIŠČA (M2)
območja stavbnih zemljišč	98
območja drugih zemljišč	1

Podatki o lastnikih in upravljavcih

PRIIMEK IN IME / NAZIV	NASLOV	LETO ROJSTVA / MATIČNA ŠTEVILKA	DELEŽ	STATUS
OBČINA KRANJSKA GORA	Kranjska Gora, Kolodvorska ulica 1B, 4280 Kranjska Gora	5874327	1/1	Lastnik
OBČINA KRANJSKA GORA	Kranjska Gora, Kolodvorska ulica 1B, 4280 Kranjska Gora	5874327		Začasni upravljavec

Stavbe

Na izbrani parceli ni stavbe

Gospodarska javna infrastruktura

Izberite tematiko iz zbirnega katastra GJI za prikaz na izbranih parcelah oz. stavbah

Ime tematike zbirnega katastra GJI

Naslovi in prostorske enote

Podatki registra prostorskih enot

Občina	Kranjska Gora
Naselje	Kranjska Gora
Ulica in hišna številka	Naslov ne obstaja
Poštni okoliš	4280 Kranjska Gora
Krajevna skupnost	Kranjska Gora
Vaška skupnost	Vaška skupnost ne obstaja
Mestna četrt	Četrtna skupnost ne obstaja
Volišče - državni zbor	Kranjska Gora 2, OŠ Kranjska Gora, Koroška ulica 12
Volišče - lokalno	Kranjska Gora 2, OŠ Kranjska Gora, Koroška ulica 12
Šolski okoliš	Osnovna šola Kranjska Gora
Statistična regija	Gorenjska
Upravna enota	Jesenice
Območna geodetska uprava	Kranj

Začetni prikaz



LEGENDA:

- Parcele
- št.
- Hišne številke
- HŠ

0 50 m 10 cm
referenčna linija

merilo 1: 945
OZNAČENA PARCELA: katastrska občina: 2169-KRANJSKA GORA, parcelat 885/46 **WB STAN, STAVBI LOG 19**

MINISTRSTVO ZA KOLJEVJE IN PROSTOR
GEODETSKA UPRAVA REPUBLIKE SLOVENIJE

Odjava | Portal prostor

PROSTOR PROSTORSKI PORTAL RS

Javni dostop

splošno iskanje

2169 885/46

Išči Počisti polje

>> Napredno iskanje

>> Pomoč

Parcele

Katastrska občina	Številka parcele	Površina parcele (m2)	Urejena parcela	Katastrski dohodek (EUR)	Vrednost nepremičnine	Grafični prikaz
2169 KRANJSKA GORA	885/46	215	NE	0,00	€	

Legenda podatkov: **Register nepremičnin** **Zemljiški kataster**

Podrobni podatki o parceli
Katastrska občina 2169 Številka parcele 885/46

POVRŠINA PARCELE (M2)		
	POVRŠINA DEJANSKE RABE ZEMLJIŠČA (M2)	215
DEJANSKA RABA		
Pozidano zemljišče		215
NAMENSKA RABA		
območja drugih zemljišč	POVRŠINA NAMENSKE RABE ZEMLJIŠČA (M2)	118
območja stavbnih zemljišč		97

Podatki o lastnikih in upravljavcih

PRIIMEK IN IME / NAZIV	NASLOV	LETO ROJSTVA / MATIČNA ŠTEVILKA	DELEŽ	STATUS
OBČINA KRANJSKA GORA	Kranjska Gora, Kolodvorska ulica 1B, 4280 Kranjska Gora	5874327	1/1	Lastnik

Stavbe

Katastrska občina	Številka stavbe	Katastrski vpis	Število delov stavbe	Vrednost nepremičnine	Grafični prikaz
2169 KRANJSKA GORA	1030	NE	1	€	

Gospodarska javna infrastruktura

Izberite tematiko iz zbirnega katastra GJI za prikaz na izbranih parcelah oz. stavbah

Ime tematike zbirnega katastra GJI

Naslovi in prostorske enote

Podatki registra prostorskih enot

Občina	Kranjska Gora
Naselje	Log
Ulica in hišna številka	Naslov ne obstaja
Poštni okoliš	4280 Kranjska Gora
Krajevna skupnost	Kranjska Gora
Vaška skupnost	Vaška skupnost ne obstaja
Mestna četrt	Četrtna skupnost ne obstaja
Volišče - državni zbor	Kranjska Gora 2, OŠ Kranjska Gora, Koroška ulica 12
Volišče - lokalno	Kranjska Gora 3, OŠ Kranjska Gora, Koroška ulica 12
Šolski okoliš	Osnovna šola Kranjska Gora
Statistična regija	Gorenjska
Upravna enota	Jesenice
Območna geodetska uprava	Kranj

MINISTRSTVO ZA OKOLJE, PROSTOR
GEODETSKA UPRAVA REPUBLIKE SLOVENIJE

[Odljava](#) | [Portal prostor](#)



PROSTOR PROSTORSKI PORTAL RS

[Javni dostop](#)

splošno iskanje

2169 885/196

>> [Napredno iskanje](#)

>> [Pomoč](#)

Parcele

Katastrska občina	Številka parcele	Površina parcele (m2)	Urejena parcela	Katastrski dohodek (EUR)	Vrednost nepremičnine	Grafični prikaz
2169 KRANJSKA GORA	885/196	207	DA	0,00	€	

Legenda podatkov: **Register nepremičnin** **Zemljiški kataster**

Podrobni podatki o parceli
Katastrska občina 2169 Številka parcele 885/196

Legenda podatkov	Register nepremičnin	Zemljiški kataster
POVRŠINA PARCELE (M2)		207
DEJANSKA RABA Pozidano zemljišče	POVRŠINA DEJANSKE RABE ZEMLJIŠČA (M2)	207
NAMENSKA RABA območja stavbnih zemljišč	POVRŠINA NAMENSKE RABE ZEMLJIŠČA (M2)	207

Podatki o lastnikih in upravljavcih

PRIIMEK IN IME / NAZIV	NASLOV	LETO ROJSTVA / MATIČNA ŠTEVILKA	DELEŽ	STATUS
OBČINA KRANJSKA GORA	Kranjska Gora, Kolodvorska ulica 18, 4280 Kranjska Gora	5874327	1/1	Lastnik

Stavbe

Na izbrani parceli ni stavbe

Gospodarska javna infrastruktura

Izberite tematiko iz zbirnega katastra GJI za prikaz na izbranih parcelah oz. stavbah

Ime tematike zbirnega katastra GJI

Naslovi in prostorske enote

Podatki registra prostorskih enot

Občina	Kranjska Gora
Naselje	Log
Ulica in hišna številka	Naslov ne obstaja
Poštni okoliš	4280 Kranjska Gora
Krajevna skupnost	Kranjska Gora
Vaška skupnost	Vaška skupnost ne obstaja
Mestna četrt	Četrtna skupnost ne obstaja
Volišče - državni zbor	Kranjska Gora 2, OŠ Kranjska Gora, Koroška ulica 12
Volišče - lokalno	Kranjska Gora 3, OŠ Kranjska Gora, Koroška ulica 12
Šolski okoliš	Osnovna šola Kranjska Gora
Statistična regija	Gorenjska
Upravna enota	Jesenice
Območna geodetska uprava	Kranj

Začetni prikaz



0 50 m 100 m referenčna linija

merilo 1: 945

OZNAČENA PARCELA: katastrska občina: 2169-KRANJSKA GORA, parcelna št. 885/199

OB STAN. STAUBI
BOROVSKA CESTA 33A,
KRANJSKA GORA

MINISTRSTVO ZA OKOLJE IN PROSTOR
GEODETSKA UPRAVA REPUBLIKE SLOVENIJE

Odjava | Portal prostor

PROSTOR PROSTORSKI PORTAL RS

Javni dostop

splošno iskanje

2169 885/199

Išči Počisti polje

>> Napredno iskanje

>> Pomoč

Parcele

Katastrska občina	Številka parcele	Površina parcele (m2)	Urejena parcela	Katastrski dohodek (EUR)	Vrednost nepremičnine	Grafični prikaz
2169 KRANJSKA GORA	885/199	197	DA	0,00	€	

Legenda podatkov: Register nepremičnin Zemljiški kataster

Podrobni podatki o parceli
Katastrska občina 2169 Številka parcele 885/199

POVRŠINA PARCELE (M2)	
197	
POVRŠINA DEJANSKE RABE ZEMLJIŠČA (M2)	
197	DEJANSKA RABA Pozidano zemljišče
POVRŠINA NAMENSKE RABE ZEMLJIŠČA (M2)	
197	NAMENSKA RABA območja voda

Podatki o lastnikih in upravljavcih

PRIMEK IN IME / NAZIV	NASLOV	LETO ROJSTVA / MATIČNA ŠTEVILKA	DELEŽ	STATUS
OBČINA KRANJSKA GORA	Kranjska Gora, Kolodvorska ulica 1B, 4280 Kranjska Gora	5874327	1/1	Lastnik

Stavbe

Na izbrani parceli ni stavbe

Gospodarska javna infrastruktura

Izberte tematiko iz zbirnega katastra GJI za prikaz na izbranih parcelah oz. stavbah

Ime tematike zbirnega katastra GJI

Naslovi in prostorske enote

Podatki registra prostorskih enot

Občina	Kranjska Gora
Naselje	Kranjska Gora
Ulica in hišna številka	Naslov ne obstaja
Poštni okoliš	4280 Kranjska Gora
Krajevna skupnost	Kranjska Gora
Vaška skupnost	Vaška skupnost ne obstaja
Mestna četrt	Četrtna skupnost ne obstaja
Volišče - državni zbor	Kranjska Gora 2, OŠ Kranjska Gora, Koroška ulica 12
Volišče - lokalno	Kranjska Gora 2, OŠ Kranjska Gora, Koroška ulica 12
Šolski okoliš	Osnovna šola Kranjska Gora
Statistična regija	Gorenjska
Upravna enota	Jesenice
Območna geodetska uprava	Kranj

2009 MOP - Geodetska uprava Republike Slovenije - Vse pravice pridržane. avgust 2019, verzija 4.8.1

Začetni prikaz



0 20 m
referenčna linija

merilo 1: 473

OZNAČENA PARCELA: katastrska občina: 2169-KRANJSKA GORA, parcela: 137/10 **OB STAVBI UL. DR. JOSIPA TČARJA 9, KRANJSKA GORA**

MINISTRSTVO ZA OKOLJE, PROSTOR
 GEODETSKA UPRAVA REPUBLIKE SLOVENIJE

Odjava | Portal.prostor

PROSTOR PROSTORSKI PORTAL RS

Javni dostop

splošno iskanje

2169 137/9

Išči Počisti polje

>> Napredno iskanje

>> Pomoč

Parcele

Katastrska občina	Številka parcele	Površina parcele (m2)	Urejena parcela	Katastrski dohodek (EUR)	Vrednost nepremičnine	Grafični prikaz
2169 KRANJSKA GORA	137/9	185	NE	0,00	€	

Legenda podatkov: Register nepremičnin Zemljiški kataster

Podrobni podatki o parceli
 Katastrska občina 2169 Številka parcele 137/9

POVRŠINA PARCELE (M2)	
185	
DEJANSKA RABA	POVRŠINA DEJANSKE RABE ZEMLJIŠČA (M2)
Pozidano zemljišče	185
NAMENSKA RABA	POVRŠINA NAMENSKE RABE ZEMLJIŠČA (M2)
območja stavbnih zemljišč	174
območja drugih zemljišč	11

Podatki o lastnikih in upravljavcih

PRIIMEK IN IME / NAZIV	NASLOV	LETO ROJSTVA / MATIČNA ŠTEVILKA	DELEŽ	STATUS
OBČINA KRANJSKA GORA	Kranjska Gora, Kolodvorska ulica 1B, 4280 Kranjska Gora	5874327	1/1	Lastnik
OBČINA KRANJSKA GORA	Kranjska Gora, Kolodvorska ulica 1B, 4280 Kranjska Gora	5874327		Začasni upravljavec

Stavbe

Na izbrani parceli ni stavbe

Gospodarska javna infrastruktura

Izberite tematiko iz zbirnega katastra GJI za prikaz na izbranih parcelah oz. stavbah

Ime tematike zbirnega katastra GJI

Naslovi in prostorske enote

Podatki registra prostorskih enot

Občina	Kranjska Gora
Naselje	Kranjska Gora
Ulica in hišna številka	Naslov ne obstaja
Poštni okoliš	4280 Kranjska Gora
Krajevna skupnost	Kranjska Gora
Vaška skupnost	Vaška skupnost ne obstaja
Mestna četrt	Četrtna skupnost ne obstaja
Volišče - državni zbor	Kranjska Gora 1, Občina Kr.Gora,Kolodvorska ul.1b
Volišče - lokalno	Kranjska Gora 1, Občina Kr.Gora,Kolodvorska ul.1b
Šolski okoliš	Osnovna šola Kranjska Gora
Statistična regija	Gorenjska
Upravna enota	Jesenice
Območna geodetska uprava	Kranj

Začetni prikaz

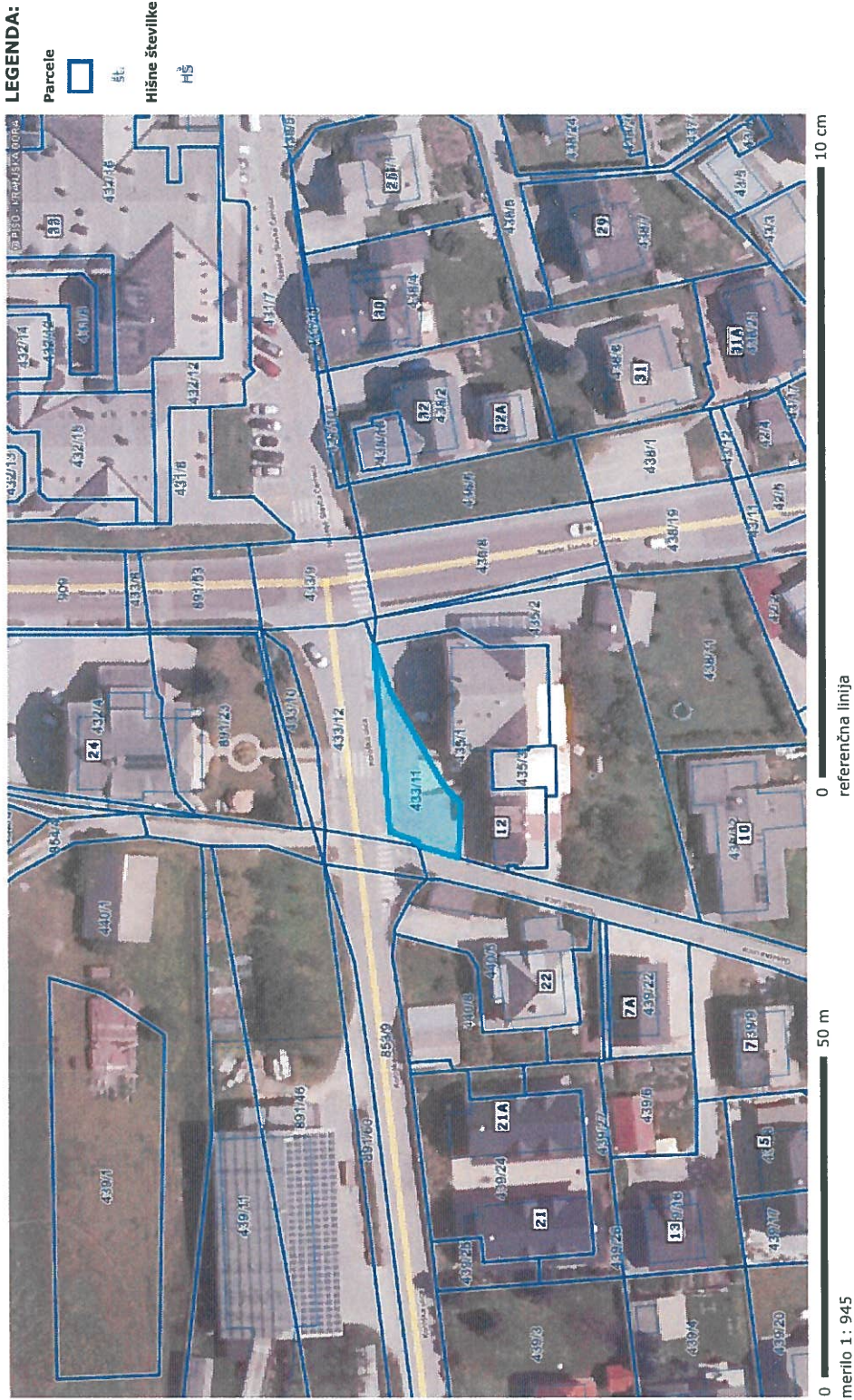

OZNAČENA PARCELA: katastrska občina: 2169-KRANJSKA GORA, parcelarj 433/11 **OB STAN, STAVBI GASILSKA ULICA 12, KRANJSKA GORA**

MINISTRSTVO ZA OKOLJE, PROSTOR
GEODETSKA UPRAVA REPUBLIKE SLOVENIJE

[Odljava](#) | [Portal prostor](#)



PROSTOR PROSTORSKI PORTAL RS

[Javni dostop](#)



splošno iskanje

[>> Napredno iskanje](#)

[>> Pomoč](#)

 **Parcele**

Katastrska občina	Številka parcele	Površina parcele (m2)	Urejena parcela	Katastrski dohodek (EUR)	Vrednost nepremičnine	Grafični prikaz
2169 KRANJSKA GORA	433/11	192	NE	0,00	€	

Legenda podatkov: [Register nepremičnin](#) [Zemljiški kataster](#)

Podrobni podatki o parceli
Katastrska občina 2169 Številka parcele 433/11

POVRŠINA PARCELE (M2)	192
DEJANSKA RABA Pozidano zemljišče	POVRŠINA DEJANSKE RABE ZEMLJIŠČA (M2) 192
NAMENSKA RABA območja drugih zemljišč	POVRŠINA NAMENSKE RABE ZEMLJIŠČA (M2) 192

Podatki o lastnikih in upravljavcih

PRIMEK IN IME / NAZIV	NASLOV	LETO ROJSTVA / MATIČNA ŠTEVILKA	DELEŽ	STATUS
OBČINA KRANJSKA GORA	Kranjska Gora, Kolodvorska ulica 1B, -4280 Kranjska Gora	5874327	1/1	Lastnik
OBČINA KRANJSKA GORA	Kranjska Gora, Kolodvorska ulica 1B, -4280 Kranjska Gora	5874327		Začasni upravljavalec

 **Stavbe**

Na izbrani parceli ni stavbe

 **Gospodarska javna infrastruktura**

Izberite tematiko iz zbirnega katastra GJI za prikaz na izbranih parcelah oz. stavbah

Ime tematike zbirnega katastra GJI

 **Naslovi in prostorske enote**

Podatki registra prostorskih enot

Občina	Kranjska Gora
Naselje	Kranjska Gora
Ulica in hišna številka	Naslov ne obstaja
Poštni okoliš	4280 Kranjska Gora
Krajevna skupnost	Kranjska Gora
Vaška skupnost	Vaška skupnost ne obstaja
Mestna četrt	Četrtna skupnost ne obstaja
Volišče - državni zbor	Kranjska Gora 2,0Š Kranjska Gora,Koroška ulica 12
Volišče - lokalno	Kranjska Gora 3,0Š Kranjska Gora,Koroška ulica 12
Šolski okoliš	Osnovna šola Kranjska Gora
Statistična regija	Gorenjska
Upravna enota	Jesenice
Območna geodetska uprava	Kranj

Začetni prikaz



OZNAČENA PARCELA: katastrska občina: 2169-KRANJSKA GORA, parcela 466/12 **OB STAN. STAVBI KOLODVORSKA ULICA 7, KRANJSKA GORA**

MINISTRSTVO ZADARJELJE / PROSTOR
GEODETSKA UPRAVA REPUBLIKE SLOVENIJE

Objava | Portal.prostor

PROSTOR PROSTORSKI PORTAL RS

Javni dostop

splošno iskanje

2169 466/12

Išči Počisti polje

>> Napredno iskanje

>> Pomoč

Parcele

Katastrska občina	Številka parcele	Površina parcele (m2)	Urejena parcela	Katastrski dohodek (EUR)	Vrednost nepremičnine	Grafični prikaz
2169 KRANJSKA GORA	466/12	50	NE	0,00	€	

Legenda podatkov: Register nepremičnin Zemljiški kataster

Podrobni podatki o parceli
Katastrska občina 2169 Številka parcele 466/12

POVRŠINA PARCELE (M2)	50
DEJANSKA RABA Pozidano zemljišče	POVRŠINA DEJANSKE RABE ZEMLJIŠČA (M2) 50
NAMENSKA RABA območja stavbnih zemljišč	POVRŠINA NAMENSKE RABE ZEMLJIŠČA (M2) 50

Podatki o lastnikih in upravljavcih

PRIIMEK IN IME / NAZIV	NASLOV	LETO ROJSTVA / MATIČNA ŠTEVILKA	DELEŽ	STATUS
OBČINA KRANJSKA GORA	Kranjska Gora, Kolodvorska ulica 1B, +280 Kranjska Gora	5874327	1/1	Lastnik
OBČINA KRANJSKA GORA	Kranjska Gora, Kolodvorska ulica 1B, +280 Kranjska Gora	5874327		Začasni upravljavec

Stavbe

Na izbrani parceli ni stavbe

Gospodarska javna infrastruktura

Izberite tematiko iz zbirnega katastra GJI za prikaz na izbranih parcelah oz. stavbah

Ime tematike zbirnega katastra GJI

Naslovi in prostorske enote

Podatki registra prostorskih enot

Občina	Kranjska Gora
Naselje	Kranjska Gora
Ulica in hišna številka	Naslov ne obstaja
Poštni okoliš	4280 Kranjska Gora
Krajevna skupnost	Kranjska Gora
Vaška skupnost	Vaška skupnost ne obstaja
Mestna četrt	Četrtna skupnost ne obstaja
Volišče - državni zbor	Kranjska Gora 2, OŠ Kranjska Gora, Koroška ulica 12
Volišče - lokalno	Kranjska Gora 2, OŠ Kranjska Gora, Koroška ulica 12
Šolski okoliš	Osnovna šola Kranjska Gora
Statistična regija	Gorenjska
Upravna enota	Jesenice
Območna geodetska uprava	Kranj

Začetni prikaz

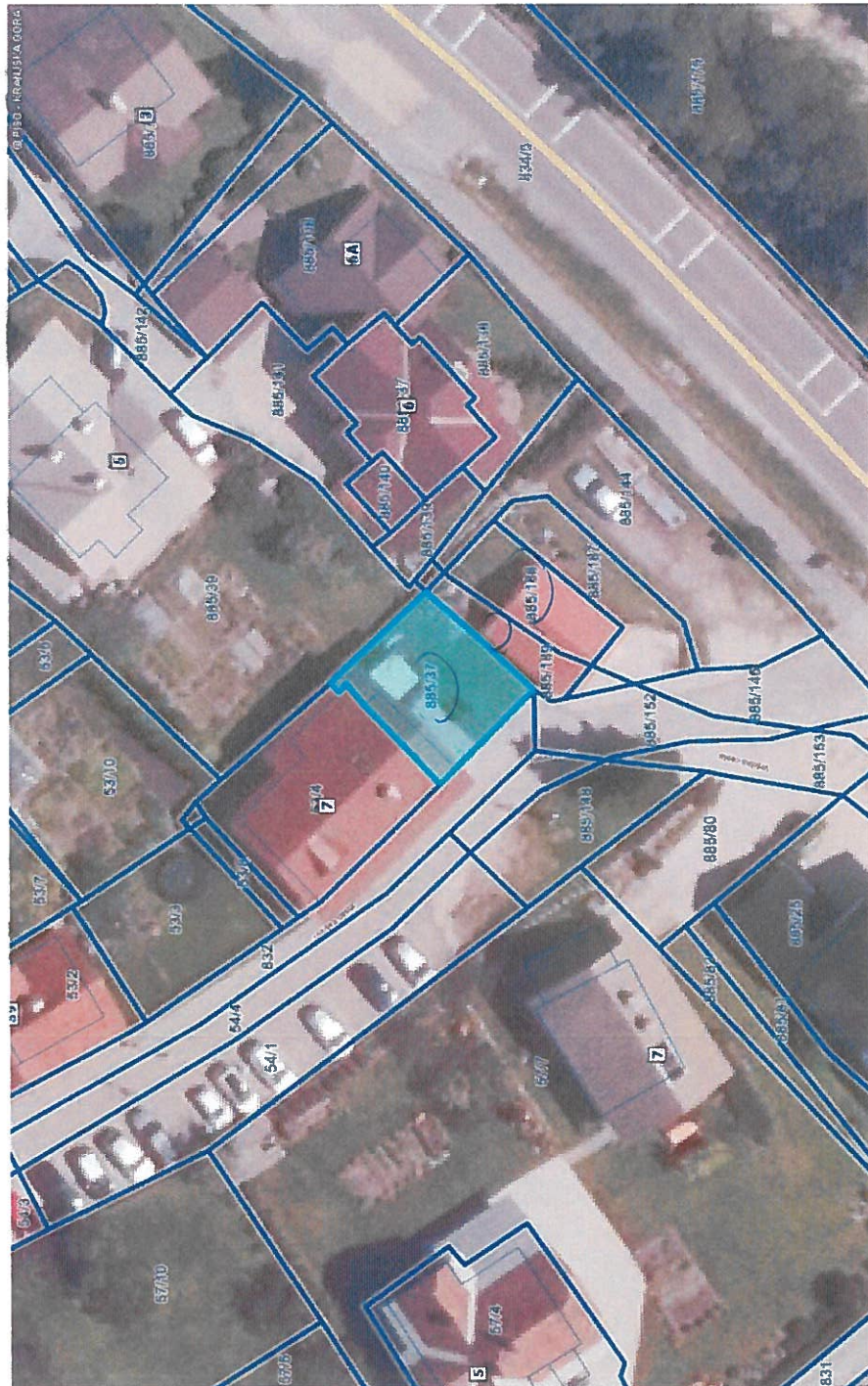

0 20 m
0 10 cm
referenčna linija

merilo 1: 473
OZNAČENA PARCELA: katastrska občina: 2169-KRANJSKA GORA, parcelat: 885/37
+ 885/189
+ 885/188
OB STAN. STAVBI VDRŠKA CESTA 71
KRANJSKA GORA

<http://www.geoprotor.net/piso>; čas izpisa: 22. oktober 2019 9:11:07; uporabnik: kosir@kranjska-gora.si
Numerično merilo je veljavno, če znaša dolžina referenčne linije 10 cm. Grafično merilo je veljavno v vsakem primeru.
© PISO - OBČINA KRANJSKA GORA

MINISTRSTVO ZA OKOLJE IN PROSTOR
GEODETSKA UPRAVA REPUBLIKE SLOVENIJE

Odjava | Portal prostor

PROSTOR PROSTORSKI PORTAL RS

Javni dostop

splošno iskanje

2169 885/37

Išči Počisti polje

>> Napredno iskanje

>> Pomoč

Parcele

Katastrska občina	Številka parcele	Površina parcele (m2)	Urejena parcela	Katastrski dohodek (EUR)	Vrednost nepremičnine	Grafični prikaz
2169 KRANJSKA GORA	885/37	94	NE	0,00	€	

Legenda podatkov: Register nepremičnin Zemljiški kataster

Podrobni podatki o parceli
Katastrska občina 2169 Številka parcele 885/37

POVRŠINA PARCELE (M2)	94
DEJANSKA RABA Pozidano zemljišče	POVRŠINA DEJANSKE RABE ZEMLJIŠČA (M2) 94
NAMENSKA RABA območja stavbnih zemljišč	POVRŠINA NAMENSKE RABE ZEMLJIŠČA (M2) 94

Podatki o lastnikih in upravljavcih

PRIIMEK IN IME / NAZIV	NASLOV	LETO ROJSTVA / MATIČNA ŠTEVILKA	DELEŽ	STATUS
OBČINA KRANJSKA GORA	Kranjska Gora, Kolodvorska ulica 1B, 4280 Kranjska Gora	5874327	1/1	Lastnik

Stavbe

Katastrska občina	Številka stavbe	Katastrski vpis	Število delov stavbe	Vrednost nepremičnine	Grafični prikaz
2169 KRANJSKA GORA	812	NE	3	na voljo samo za del stavbe	

Gospodarska javna infrastruktura

Izberite tematiko iz zbirnega katastra GJI za prikaz na izbranih parcelah oz. stavbah

Ime tematike zbirnega katastra GJI

Naslovi in prostorske enote

Podatki registra prostorskih enot

Občina	Kranjska Gora
Naselje	Kranjska Gora
Ulica in hišna številka	Naslov ne obstaja
Poštni okoliš	4280 Kranjska Gora
Krajevna skupnost	Kranjska Gora
Vaška skupnost	Vaška skupnost ne obstaja
Mestna četrt	Četrtna skupnost ne obstaja
Volišče - državni zbor	Kranjska Gora 1, Občina Kr.Gora,Kolodvorska ul. 1b
Volišče - lokalno	Kranjska Gora 1, Občina Kr.Gora,Kolodvorska ul. 1b
Šolski okoliš	Osnovna šola Kranjska Gora
Statistična regija	Gorenjska
Upravna enota	Jesenice
Območna geodetska uprava	Kranj

MINISTRSTVO ZA OKOLJE, PROSTOR
 GEODETSKA UPRAVA REPUBLIKE SLOVENIJE

Objava | Portal prostor

PROSTOR PROSTORSKI PORTAL RS

Javni dostop

splošno iskanje

2169 885/189

Išči Počisti polje

>> Napredno iskanje

>> Pomoč

Parcele

Katastrska občina	Številka parcele	Površina parcele (m2)	Urejena parcela	Katastrski dohodek (EUR)	Vrednost nepremičnine	Grafični prikaz
2169 KRANJSKA GORA	885/189	34	DA	0,00	€	

Legenda podatkov:

Register nepremičnin

Zemljiški kataster

Podrobni podatki o parceli

Katastrska občina 2169 Številka parcele 885/189

POVRŠINA PARCELE (M2)	
34	
DEJANSKA RABA	POVRŠINA DEJANSKE RABE ZEMLJIŠČA (M2)
Pozidano zemljišče	34
NAMENSKA RABA	POVRŠINA NAMENSKE RABE ZEMLJIŠČA (M2)
območja stavbnih zemljišč	34

Podatki o lastnikih in upraviteljih

PRIMEK IN IME / NAZIV	NASLOV	LETO ROJSTVA / MATIČNA ŠTEVILKA	DELEŽ	STATUS
OBČINA KRANJSKA GORA	Kranjska Gora, Kolodvorska ulica 1B, 4280 Kranjska Gora	5874327	1/1	Lastnik
OBČINA KRANJSKA GORA	Kranjska Gora, Kolodvorska ulica 1B, 4280 Kranjska Gora	5874327		Začasni upravitelj

Stavbe

Na izbrani parceli ni stavbe

Gospodarska javna infrastruktura

Izberite tematiko iz zbirnega katastra GJI za prikaz na izbranih parcelah oz. stavbah

Ime tematike zbirnega katastra GJI

Naslovi in prostorske enote

Podatki registra prostorskih enot

Občina	Kranjska Gora
Naselje	Kranjska Gora
Ulica in hišna številka	Naslov ne obstaja
Poštni okoliš	4280 Kranjska Gora
Krajevna skupnost	Kranjska Gora
Vaška skupnost	Vaška skupnost ne obstaja
Mestna četrt	Četrtna skupnost ne obstaja
Volišče - državni zbor	Kranjska Gora 1, Občina Kr.Gora,Kolodvorska ul.1b
Volišče - lokalno	Kranjska Gora 1, Občina Kr.Gora,Kolodvorska ul.1b
Šolski okoliš	Osnovna šola Kranjska Gora
Statistična regija	Gorenjska
Upravna enota	Jesenice
Območna geodetska uprava	Kranj

MINISTRSTVO ZA OKOLJE IN PROSTOR
GEODETSKA UPRAVA REPUBLIKE SLOVENIJE

Odjava | Portal prostor

PROSTOR PROSTORSKI PORTAL RS

Javni dostop

splošno iskanje

2169 885/188

Išči Počisti polje

>> Napredno iskanje

>> Pomoč

Parcele

Katastrska občina	Številka parcele	Površina parcele (m2)	Urejena parcela	Katastrski dohodek (EUR)	Vrednost nepremičnine	Grafični prikaz
2169 KRANJSKA GORA	885/188	57	DA	0,00	€	

Legenda podatkov: Register nepremičnin Zemljiški kataster

Podrobni podatki o parceli
Katastrska občina 2169 Številka parcele 885/188

POVRŠINA PARCELE (M2)		
57	DEJANSKA RABA	POVRŠINA DEJANSKE RABE ZEMLJIŠČA (M2)
	Pozidano zemljišče	57
	NAMENSKA RABA	POVRŠINA NAMENSKE RABE ZEMLJIŠČA (M2)
	območja stavbnih zemljišč	57

Podatki o lastnikih in upravljavcih

PRIIMEK IN IME / NAZIV	NASLOV	LETO ROJSTVA / MATIČNA ŠTEVILKA	DELEŽ	STATUS
OBČINA KRANJSKA GORA	Kranjska Gora, Kolodvorska ulica 1B, 4280 Kranjska Gora	5874327	1/1	Lastnik

Stavbe

Na izbrani parceli ni stavbe

Gospodarska javna infrastruktura

Izberite tematiko iz zbirnega katastra GJI za prikaz na izbranih parcelah oz. stavbah

Ime tematike zbirnega katastra GJI

Naslovi in prostorske enote

Podatki registra prostorskih enot

Občina	Kranjska Gora
Naselje	Kranjska Gora
Ulica in hišna številka	Naslov ne obstaja
Poštni okoliš	4280 Kranjska Gora
Krajevna skupnost	Kranjska Gora
Vaška skupnost	Vaška skupnost ne obstaja
Mestna četrt	Čebtna skupnost ne obstaja
Volišče - državni zbor	Kranjska Gora 2, OŠ Kranjska Gora, Koroška ulica 12
Volišče - lokalno	Kranjska Gora 2, OŠ Kranjska Gora, Koroška ulica 12
Šolski okoliš	Osnovna šola Kranjska Gora
Statistična regija	Gorenjska
Upravna enota	Jesenice
Območna geodetska uprava	Kranj

Začetni prikaz

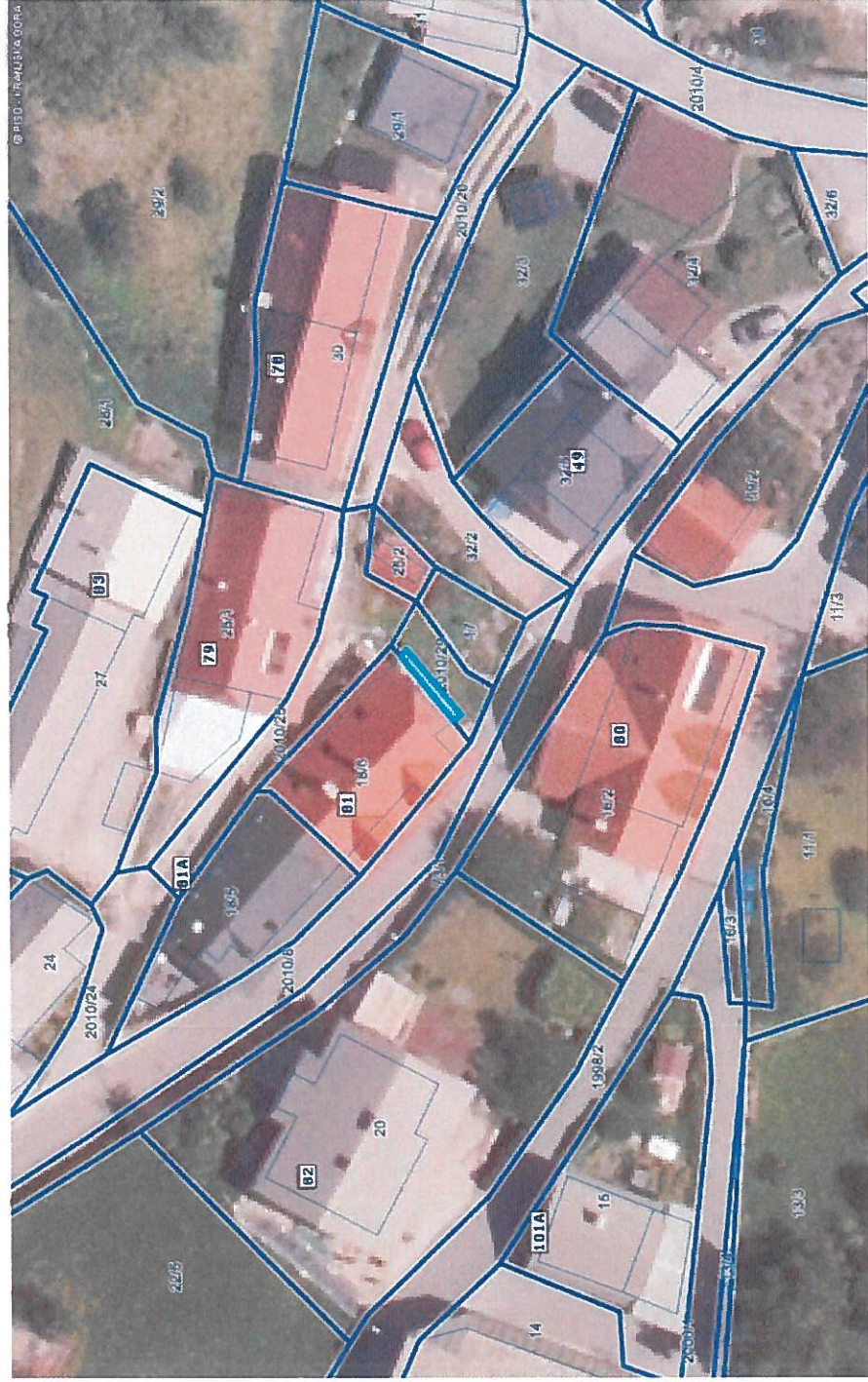

referenčna linija

0 10 cm

merilo 1 : 473

OZNAČENA PARCELA: katastrska občina: 2171-DOVJE, parcela/2010/28 **GARA ZA PZI STAN. STA VBI DOVJE 81**

MINISTRSTVO ZA OKOLJE, PROSTOR
 GEODETSKA UPRAVA REPUBLIKE SLOVENIJE

Objava | Portal_prostor

PROSTOR PROSTORSKI PORTAL RS

Javni dostop

splošno iskanje

2171 2010/28

Išči Počisti polje

>> Napredno iskanje

>> Pomoč

Parcele

Katastrska občina	Številka parcele	Površina parcele (m2)	Urejena parcela	Katastrski dohodek (EUR)	Vrednost nepremičnine	Grafični prikaz
2171 DOVJE	2010/28		4 DA	0,00	€	

Legenda podatkov: Register nepremičnin Zemljiški kataster

Podrobni podatki o parceli
 Katastrska občina 2171 Številka parcele 2010/28

POVRŠINA PARCELE (M2)	
4	
DEJANSKA RABA	POVRŠINA DEJANSKE RABE ZEMLJIŠČA (M2)
Pozidano zemljišče	4
NAMENSKA RABA	POVRŠINA NAMENSKE RABE ZEMLJIŠČA (M2)
območja stavbnih zemljišč	4

Podatki o lastnikih in upravljavcih

PRIIMEK IN IME / NAZIV	NASLOV	LETO ROJSTVA / MATIČNA ŠTEVILKA	DELEŽ	STATUS
OBČINA KRANJSKA GORA	Kranjska Gora, Kolodvorska ulica 1B, 4280 Kranjska Gora	5874327	1/1	Lastnik
OBČINA KRANJSKA GORA	Kranjska Gora, Kolodvorska ulica 1B, 4280 Kranjska Gora	5874327		Začasni upravljavac

Stavbe

Na izbrani parceli ni stavbe

Gospodarska javna infrastruktura

Izberite tematiko iz zbirnega katastra GJI za prikaz na izbranih parcelah oz. stavbah

Ime tematike zbirnega katastra GJI

Naslovi in prostorske enote

Podatki registra prostorskih enot

Občina	Kranjska Gora
Naselje	Dovje
Ulica in hišna številka	Naslov ne obstaja
Poštni okoliš	4281 Mojstrana
Krajevna skupnost	Dovje - Mojstrana
Vaška skupnost	Vaška skupnost ne obstaja
Mestna četrt	Četrtna skupnost ne obstaja
Volišče - državni zbor	Dovje, Kulturni dom, Dovje 109
Volišče - lokalno	Dovje, Kulturni dom, Dovje 109
Šolski okoliš	OŠ 16.decembra Mojstrana
Statistična regija	Gorenjska
Upravna enota	Jesenice
Območna geodetska uprava	Kranj

Začetni prikaz



0ZNAČENA PARCELA: katastrska občina: 2171.-DOVJE, parcela: 2073/59 **DEL OB STAN. STAVBI DOVJE 114**

Začetni prikaz



0ZNAČENA PARCELA: katastrska občina: 2171-DOVJE, parcela: 2083 + del parcele 2073159

MINISTRSTVO ZA GOSPODARSTVO IN PROSTOR
GEODETSKA UPRAVA REPUBLIKE SLOVENIJE

Odljava | Portal_prostor

PROSTOR PROSTORSKI PORTAL RS

[Javni dostop](#)

splošno iskanje

2171 2083

Išči Počisti polje

>> Napredno iskanje

>> Pomoč

Parcele

Katastrska občina	Številka parcele	Površina parcele (m2)	Urejena parcela	Katastrski dohodek (EUR)	Vrednost nepremičnine	Grafični prikaz
2171 DOVJE	2083	70	NE	0,00	€	

Legenda podatkov: Register nepremičnin Zemljiški kataster

Podrobni podatki o parceli
Katastrska občina 2171 Številka parcele 2083

POVRŠINA PARCELE (M2)	70
DEJANSKA RABA Pozidano zemljišče	POVRŠINA DEJANSKE RABE ZEMLJIŠČA (M2) 70
NAMENSKA RABA območja stavbnih zemljišč	POVRŠINA NAMENSKE RABE ZEMLJIŠČA (M2) 70

Podatki o lastnikih in upravljavcih

PRIIMEK IN IME / NAZIV	NASLOV	LETO ROJSTVA / MATIČNA ŠTEVILKA	DELEŽ	STATUS
OBČINA KRANJSKA GORA	Kranjska Gora, Kolodvorska ulica 1B, 4280 Kranjska Gora	5874327	1/1	Lastnik
OBČINA KRANJSKA GORA	Kranjska Gora, Kolodvorska ulica 1B, 4280 Kranjska Gora	5874327		Začasni upravljavec

Stavbe

Na izbrani parceli ni stavbe

Gospodarska javna infrastruktura

Izberite tematiko iz zbirnega katastra GJI za prikaz na izbranih parcelah oz. stavbah

Ime tematike zbirnega katastra GJI

Naslovi in prostorske enote

Podatki registra prostorskih enot

Občina	Kranjska Gora
Naselje	Dovje
Ulica in hišna številka	Naslov ne obstaja
Poštni okoliš	-4281 Mojstrana
Krajevna skupnost	Dovje - Mojstrana
Vaška skupnost	Vaška skupnost ne obstaja
Mestna četrt	Četrtna skupnost ne obstaja
Voilišče - državni zbor	Dovje, Kulturni dom, Dovje 109
Voilišče - lokalno	Dovje, Kulturni dom, Dovje 109
Šolski okoliš	OŠ 16.decembra Mojstrana
Statistična regija	Gorenjska
Upravna enota	Jesenice
Območna geodetska uprava	Kranj

2009 MOP - Geodetska uprava Republike Slovenije - Vse pravice pridržane. avgust 2019, verzija 4.8.1

Začetni prikaz

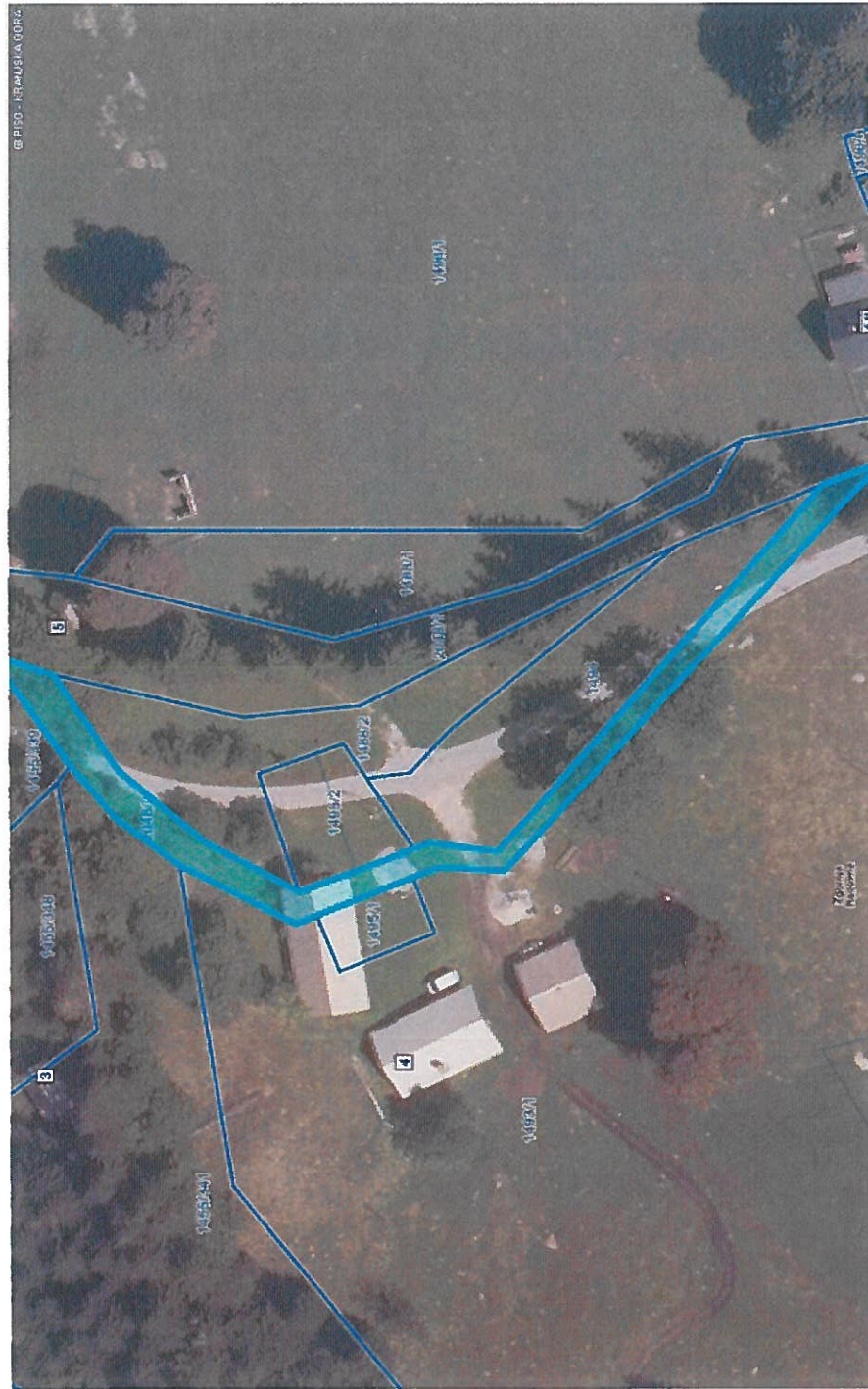

LEGENDA:
Parcele 
št. 
Hišne številke 
HŠ 

0 50 m 10 cm
referenčna linija

OZNAČENA PARCELA: katastrska občina: 2171-DOVJE, parcela: 2048/2 — DEL (MED STAN-STAVBO ŽG-ZADONNA 4 IN GOSTODARSKIH POSLOJEN)

MINISTRSTVO ZA OKOLJE, PROSTOR
 IN GRAJENARSTVO
 REPUBLIKE SLOVENIJE

PROSTOR PROSTORSKI PORTAL RS

[Ojjava](#) | [Portal prostor](#)

Javni dostop

splošno iskanje

2171 2048/2

>> [Napredno iskanje](#)

>> [Pomoč](#)

Parcele

Katastrska občina	Številka parcele	Površina parcele (m2)	Urejena parcela	Katastrski dohodek (EUR)	Vrednost nepremičnine	Grafični prikaz
2171 DOVJE	2048/2	481	NE	1.86	€	

Legenda podatkov: **Register nepremičnin** **Zemljiški kataster**

Podrobni podatki o parceli
Katastrska občina 2171 Številka parcele 2048/2

POVRŠINA PARCELE (M2)	481
DEJANSKA RABA	POVRŠINA DEJANSKE RABE ZEMLJIŠČA (M2)
Kmetijsko zemljišče	271
Gozdno zemljišče	210
NAMENSKA RABA	POVRŠINA NAMENSKE RABE ZEMLJIŠČA (M2)
območja gozdnih zemljišč	231
območja stavbnih zemljišč	250
BONITETNE TOČKE	22
POVRŠINA ZEMLJIŠČA Z BONITETNIMI TOČKAMI (M2)	481
RASTIŠČNI KOEFICIENT GOZDA	5
ODPRTOST GOZDA	60

Podatki o lastnikih in upravljavcih

PRIMEK IN IME / NAZIV	NASLOV	LETO ROJSTVA / MATIČNA ŠTEVILKA	DELEŽ	STATUS
OBČINA KRANJSKA GORA	Kranjska Gora, Kolodvorska ulica 1B, 4280 Kranjska Gora	5874327	1/1	Lastnik
OBČINA KRANJSKA GORA	Kranjska Gora, Kolodvorska ulica 1B, 4280 Kranjska Gora	5874327		Začasni upravljavalec

Stavbe

Na izbrani parceli ni stavbe

Gospodarska javna infrastruktura

Izberite tematiko iz zbirnega katastra GJI za prikaz na izbranih parcelah oz. stavbah

Ime tematike zbirnega katastra GJI

Naslovi in prostorske enote

Podatki registra prostorskih enot

Občina	Kranjska Gora
Naselje	Zgornja Radovna
Ulica in hišna številka	Naslov ne obstaja
Poštni okoliš	4281 Mojstrana
Krajevna skupnost	Dovje - Mojstrana
Vaška skupnost	Vaška skupnost ne obstaja
Mestna četrt	Četrtna skupnost ne obstaja
Volišče - državni zbor	Zgornja Radovna, HIŠA TNP, Zgornja Radovna 21

Začetni prikaz



0 50 m
0 10 cm
referenčna linija

merilo 1: 945
OZNAČENA PARCELA: katastrska občina: 2171-DOVJE, parcela: 1375/115 (DEL PRI STAN. STAVBI POD GRANVIŠEM 10A, MOJSTRANA)

MINISTRSTVO KAKOVNOSTI ŽIVNOSTI
GEODETSKA UPRAVA REPUBLIKE SLOVENIJE

[Ojave](#) | [Portal prostor](#)

PROSTOR PROSTORSKI PORTAL RS

[Javni dostop](#)

splošno iskanje

2171 1375/115

>> [Napredno iskanje](#)

>> [Pomoč](#)

Parcele

Katastrska občina	Številka parcele	Površina parcele (m2)	Urejena parcela	Katastrski dohodek (EUR)	Vrednost nepremičnine	Grafični prikaz
2171 DOVJE	1375/115	180	NE	0,00	€	

Legenda podatkov:

[Register nepremičnin](#)

[Zemljiški kataster](#)

Podrobni podatki o parceli

Katastrska občina 2171 Številka parcele 1375/115

POVRŠINA PARCELE (M2)	
180	
DEJANSKA RABA	POVRŠINA DEJANSKE RABE ZEMLJIŠČA (M2)
Pozidano zemljišče	180
NAMENSKA RABA	POVRŠINA NAMENSKE RABE ZEMLJIŠČA (M2)
območja stavbnih zemljišč	180

Podatki o lastnikih in upravljavcih

PRIIMEK IN IME / NAZIV	NASLOV	LETO ROJSTVA / MATIČNA ŠTEVILKA	DELEŽ	STATUS
OBČINA KRANJSKA GORA	Kranjska Gora, Kolodvorska ulica 1B, 4280 Kranjska Gora	5874327	1/1	Lastnik
OBČINA KRANJSKA GORA	Kranjska Gora, Kolodvorska ulica 1B, 4280 Kranjska Gora	5874327		Začasni upravljavec

Stavbe

Na izbrani parceli ni stavbe

Gospodarska javna infrastruktura

Izberite tematiko iz zbirnega katastra GJI za prikaz na izbranih parcelah oz. stavbah

Ime tematike zbirnega katastra GJI

Naslovi in prostorske enote

Podatki registra prostorskih enot

Občina	Kranjska Gora
Naselje	Mojstrana
Ulica in hišna številka	Naslov ne obstaja
Poštni okoliš	4281 Mojstrana
Krajevna skupnost	Dovje - Mojstrana
Vaška skupnost	Vaška skupnost ne obstaja
Mestna četrt	Četrtna skupnost ne obstaja
Volišče - državni zbor	Mojstrana, OŠ 16.december,Ulica Alojza Rabiča 7
Volišče - lokalno	Mojstrana 1, OŠ 16.december,Ulica Alojza Rabiča 7
Šolski okoliš	OŠ 16.decembra Mojstrana
Statistična regija	Gorenjska
Upravna enota	Jesenice
Območna geodetska uprava	Kranj

Začetni prikaz



OZNAČENA PARCELA: katastrska občina: 2171-DOVJE, parcela: 1375/102 **DEL PRI STAN. STAUBI VELIKI BREG 17, HOJSTRANA**

MINISTRSTVO ZA OKOLJE, PROSTOR
GEODETSKA UPRAVA REPUBLIKE SLOVENIJE

Odjava | Portal prostor

PROSTOR PROSTORSKI PORTAL RS

Javni dostop

splošno iskanje

2171 1375/102

Išči Počisti polje

>> Napredno iskanje

>> Pomoč

Parcele

Katastrska občina	Številka parcele	Površina parcele (m2)	Urejena parcela	Katastrski dohodek (EUR)	Vrednost nepremičnine	Grafični prikaz
2171 DOVJE	1375/102	114	NE	0,00	€	

Legenda podatkov:

Register nepremičnin

Zemljiški kataster

Podrobni podatki o parceli

Katastrska občina 2171 Številka parcele 1375/102

POVRŠINA PARCELE (M2)	
114	
DEJANSKA RABA	POVRŠINA DEJANSKE RABE ZEMLJIŠČA (M2)
Pozidano zemljišče	114
NAMENSKA RABA	POVRŠINA NAMENSKE RABE ZEMLJIŠČA (M2)
območja stavbnih zemljišč	114

Podatki o lastnikih in upravljavcih

PRIIMEK IN IME / NAZIV	NASLOV	LETO ROJSTVA / MATIČNA ŠTEVILKA	DELEŽ	STATUS
OBČINA KRANJSKA GORA	Kranjska Gora, Kolodvorska ulica 1B, 4280 Kranjska Gora	5874327	1/1	Lastnik
OBČINA KRANJSKA GORA	Kranjska Gora, Kolodvorska ulica 1B, 4280 Kranjska Gora	5874327		Začasni upravljavec

Stavbe

Na izbrani parceli ni stavbe

Gospodarska javna infrastruktura

Izberite tematiko iz zbirnega katastra GJI za prikaz na izbranih parcelah oz. stavbah

Ime tematike zbirnega katastra GJI

Naslovi in prostorske enote

Podatki registra prostorskih enot

Občina	Kranjska Gora
Naselje	Mojstrana
Ulica in hišna številka	Naslov ne obstaja
Poštni okoliš	4281 Mojstrana
Krajevna skupnost	Dovje - Mojstrana
Vaška skupnost	Vaška skupnost ne obstaja
Mestna četrt	Četrtna skupnost ne obstaja
Volišče - državni zbor	Mojstrana, OŠ 16.december,Ulica Alojza Rabiča 7
Volišče - lokalno	Mojstrana 1, OŠ 16.december,Ulica Alojza Rabiča 7
Šolski okoliš	OŠ 16.decembra Mojstrana
Statistična regija	Gorenjska
Upravna enota	Jesenice
Območna geodetska uprava	Kranj



Redni izpis iz zemljiške knjige

čas izdelave izpisa: 23.10.2019 - 14:23:06

Nepremičnina

tip nepremičnine: 3 - posamezni del stavbe
vir ID znaka: 2 - kataster stavb
ID znak: del stavbe 2169-535-7
katastrska občina 2169 KRANJSKA GORA **stavba 535 del stavbe 7** (ID 6080922)
vrsta: 3 - parkirno mesto
opis:
naslov: LEDINE 11, 4280 Kranjska Gora

Plombe:

Z nepremičnino ni povezana nobena zemljiškoknjižna zadeva, o kateri še ni pravnomočno odločeno.

V korist vsakokratnega lastnika nepremičnine so vpisane te pravice oziroma pravna dejstva:

1. **vrsta pravice:** 105 - solastnina na splošnih skupnih delih stavbe v etažni lastnini
delež: 81/2500
na nepremičnini: katastrska občina 2169 KRANJSKA GORA **stavba 535** (ID 6080927)
ID pravice 14927222

Osnovni pravni položaj nepremičnine:

ID osnovnega položaja: 14927232
vrsta osnovnega položaja: 101 - vknjižena lastninska pravica
delež: 1/1
imetnik:
 1. **matična številka:** 5874327000
firma / naziv: OBČINA KRANJSKA GORA
naslov: Kolodvorska ulica 001B, 4280 Kranjska Gora
začetek učinkovanja vpisa imetnika 12.09.2019 14:47:13

omejitve:

Vpisana ni nobena pravica ali pravno dejstvo, ki omejuje lastninsko pravico na nepremičnini

MINISTRSTVO ZA OKOLJE IN PROSTOR
 GEODETSKA UPRAVA REPUBLIKE SLOVENIJE

Odljava | Portal prostor

PROSTOR PROSTORSKI PORTAL RS

Javni dostop

splošno iskanje

2169 535

Išči Počisti polje

>> Napredno iskanje

>> Pomoč

Stavbe

Katastrska občina: 2169 KRANJSKA GORA Številka stavbe: 535 Katastrski vpis: DA Število delov stavbe: 11 Vrednost nepremičnine: na voljo samo za del stavbe Grafični prikaz

Legenda podatkov: Register nepremičnin Kataster stavb Zbirni kataster GJI Drugi upravljavci

Katastrska občina 2169 številka stavbe 535

Podrobni podatki o stavbi

NASLOV STAVBE: Kranjska Gora, Ledine 11

POVRŠINA STAVBE (M2): 530,6

PARCELE, NA KATERIH STOJI STAVBA

KATASTRSKA OBČINA	ŠTEVILKA PARCELE	POVRŠINA ZEMLJIŠČA POD STAVBO (M2)
2169 KRANJSKA GORA	460/12	215

ŠTEVILO ETAŽ	3
ŠTEVILKA PRITLIČNE ETAŽE	2
VIŠINA STAVBE (M)	8,9
LETO IZGRADNJE STAVBE	1969
ŠTEVILO STANOVANJ	6
ŠTEVILO POSLOVNIH PROSTOROV	4
TIP STAVBE	1 - samostoječa
LETO OBNOVE STREHE	2000
LETO OBNOVE FASADE	-
MATERIAL NOSILNE KONSTRUKCIJE	2 - beton, železobetón
VRSTA OGREVANJA	2 - centralno ogrevanje
PRIKLJUČEK NA VODOVODNO OMREŽJE	Da
PRIKLJUČEK NA ELEKTRIČNO OMREŽJE	Da
PRIKLJUČEK NA KANALIZACIJSKO OMREŽJE	Da
PRIKLJUČEK NA OMREŽJE ZA KABELSKO TV	Da
VPLIVNO OBMOČJE	-

Podatki o širokopasovnem internetu

OPERATER	OMOGOČENA ZMOGLJIVOST
TELEKOM SLOVENIJE, d.d.	30 Mb/s

Podatki o energetski izkaznici

Ni podatkov o energetski izkaznici stavbe!

Deli stavbe z energetsko izkaznico: 5

Seznam delov stavbe ↴

Parcele

Katastrska občina	Številka parcele	Površina parcele (m2)	Urejena parcela	Katastrski dohodek (EUR)	Vrednost nepremičnine	Grafični prikaz
2169 KRANJSKA GORA	460/12	215	DA	0,00	€	

Gospodarska javna infrastruktura

Izberite tematiko iz zbirnega katastra GJI za prikaz na izbranih parcelah oz. stavbah

Ime tematike zbirnega katastra GJI: Ceste

Išči

Naslovi in prostorske enote

Podatki registra prostorskih enot

Občina	Kranjska Gora
Naselje	Kranjska Gora
Ulica in hišna številka	Ledine 11
Poštni okoliš	4260 Kranjska Gora
Krajevna skupnost	Kranjska Gora
Vaška skupnost	Vaška skupnost ne obstaja

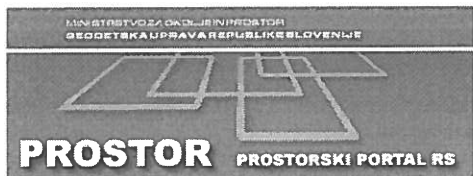

Odjava | Portal prostor

Javni dostop

splošno iskanje

2169 535

Išči Počisti polje

>> Napredno iskanje

>> Pomoč

Stavbe

Katastrska občina	Številka stavbe	Katastrski vpis	Število delov stavbe	Vrednost nepremičnine	Grafični prikaz
2169 KRANJSKA GORA	535	DA	11	na voljo samo za del stavbe	

Legenda podatkov: Register nepremičnin **Kataster stavb** Zbirni kataster GJI Drugi upravljavci

Katastrska občina 2169 številka stavbe 535

Podrobni podatki o stavbi

NASLOV STAVBE	Kranjska Gora, Ledine 11	
POVRŠINA STAVBE (M2)	530,6	
PARCELE, NA KATERIH STOJI STAVBA		
KATASTRSKA OBČINA	ŠTEVILKA PARCELE	POVRŠINA ZEMLJIŠČA POD STAVBO (M2)
2169 KRANJSKA GORA	460/12	215
ŠTEVILO ETAŽ	3	
ŠTEVILKA PRITLIČNE ETAŽE	2	
VIŠINA STAVBE (M)	8,9	
LETO IZGRADNJE STAVBE	1969	
ŠTEVILO STANOVANJ	6	
ŠTEVILO POSLOVNIH PROSTOROV	4	
TIP STAVBE	1 - samostojča	
LETO OBNOVE STREHE	2000	
LETO OBNOVE FASADE	-	
MATERIAL NOSILNE KONSTRUKCIJE	2 - beton, železobeton	
VRSTA OGREVANJA	2 - centralno ogrevanje	
PRIKLJUČEK NA VODOVODNO OMREŽJE	Da	
PRIKLJUČEK NA ELEKTRIČNO OMREŽJE	Da	
PRIKLJUČEK NA KANALIZACIJSKO OMREŽJE	Da	
PRIKLJUČEK NA OMREŽJE ZA KABELSKO TV	Da	
VPLIVNO OBMOČJE	-	

Podatki o širokopasovnem internetu

OPERATER	OMOGOČENA ZMOGLJIVOST
TELEKOM SLOVENIJE, d.d.	30 Mb/s

Podatki o energetski izkaznici

Ni podatkov o energetski izkaznici stavbe!
 Deli stavbe z energetsko izkaznico: 5

Seznam delov stavbe

ŠTEVILKA DELA STAVBE	ŠTEVILKA STANOVANJA ALI POSLOVNEGA PROSTORA	DEJANSKA RABA DELA STAVBE	KATASTRSKI VPIS	VREDNOST NEPREMIČNINE	
1	2	Stanovanje v večstanovanjski stavbi ali stanovanjsko poslovni stavbi	DA	€	↕
2	5	Stanovanje v večstanovanjski stavbi ali stanovanjsko poslovni stavbi	DA	€	↕
3	3	Stanovanje v večstanovanjski stavbi ali stanovanjsko poslovni stavbi	DA	€	↕
4	4	Stanovanje v večstanovanjski stavbi ali stanovanjsko poslovni stavbi	DA	€	↕
5	6	Stanovanje v večstanovanjski stavbi ali stanovanjsko poslovni stavbi	DA	€	↕
6	7	Garaža v garažni hiši	DA	€	↕
7	8	Garaža v garažni hiši	DA	€	↕
8	1	Stanovanje v večstanovanjski stavbi ali stanovanjsko poslovni stavbi	DA	€	↕
9	9	Garaža v garažni hiši	DA	€	↕
10	10	Garaža v garažni hiši	DA	€	↕
11	-	Stopnišče, hodnik	DA	€	↕



Redni izpis iz zemljiške knjige

čas izdelave izpisa: 23.10.2019 - 14:23:31

Nepremičnina

tip nepremičnine: 3 - posamezni del stavbe
vir ID znaka: 2 - kataster stavb
ID znak: del stavbe 2169-534-9

katastrska občina 2169 KRANJSKA GORA **stavba** 534 **del stavbe** 9 (ID 6149919)

vrsta: 3 - parkirno mesto

opis:

naslov: LEDINE 13, 4280 Kranjska Gora

Plombe:

Z nepremičnino ni povezana nobena zemljiškoknjžna zadeva, o kateri še ni pravnomočno odločeno.

V korist vsakokratnega lastnika nepremičnine so vpisane te pravice oziroma pravna dejstva:

1. **vrsta pravice:** 105 - solastnina na splošnih skupnih delih stavbe v etažni lastnini
delež: 329/10000
na nepremičnini: katastrska občina 2169 KRANJSKA GORA stavba 534 (ID 6149923)
ID pravice 15253546

Osnovni pravni položaj nepremičnine:

ID osnovnega položaja: 15253557
vrsta osnovnega položaja: 101 - vknjižena lastninska pravica
delež: 1/1
imetnik:
 1. **matična številka:** 5874327000
firma / naziv: OBČINA KRANJSKA GORA
naslov: Kolodvorska ulica 001B, 4280 Kranjska Gora
začetek učinkovanja vpisa imetnika 12.09.2019 14:47:13

omejitve:

Vpisana ni nobena pravica ali pravno dejstvo, ki omejuje lastninsko pravico na nepremičnini

MINISTRSTVO ZA OKOLJE IN PROSTOR
 GEODETSKA UPRAVA REPUBLIKE SLOVENIJE

Odljava | Portal prostor

PROSTOR PROSTORSKI PORTAL RS

Javni dostop

splošno iskanje

2169 534

Išči Počisti polje

>> Napredno iskanje

>> Pomoč

Stavbe

Katastrska občina: 2169 KRANJSKA GORA Številka stavbe: 534 Katastrski vpis: DA Število delov stavbe: 12 Vrednost nepremičnine: na voljo samo za del stavbe Grafični prikaz

Legenda podatkov: Register nepremičnin **Kataster stavb** Zbirni kataster GJI Drugi upravljavci

Katastrska občina 2169 številka stavbe 534

Podrobni podatki o stavbi

NASLOV STAVBE: Kranjska Gora, Ledine 13

POVRŠINA STAVBE (M2): 535,2

PARCELE, NA KATERIH STOJI STAVBA

KATASTRSKA OBČINA	ŠTEVILKA PARCELE	POVRŠINA ZEMLJIŠČA POD STAVBO (M2)
2169 KRANJSKA GORA	460/11	212

ŠTEVILO ETAŽ: 3
 ŠTEVILKA PRITLIČNE ETAŽE: 2
 VIŠINA STAVBE (M): 9,0
 LETO IZGRADNJE STAVBE: 1967
 ŠTEVILO STANOVANJ: 7
 ŠTEVILO POSLOVNIH PROSTOROV: 4
 TIP STAVBE: 1 - samostoječa
 LETO OBNOVE STREHE: 2006
 LETO OBNOVE FASADE: 2013
 MATERIAL NOSILNE KONSTRUKCIJE: 2 - beton, železobetón
 VRSTA OGREVANJA: 2 - centralno ogrevanje
 PRIKLJUČEK NA VODOVODNO OMREŽJE: Da
 PRIKLJUČEK NA ELEKTRIČNO OMREŽJE: Da
 PRIKLJUČEK NA KANALIZACIJSKO OMREŽJE: Da
 PRIKLJUČEK NA OMREŽJE ZA KABELSKO TV: Da
 VPLIVNO OBMOČJE: -

Podatki o širokopasovnem internetu

OPERATER	OMOGOČENA ZMOGLJIVOST
Telemach, širokopasovne komunikacije, d.o.o.	120 Mb/s
TELEKOM SLOVENIJE, d.d.	30 Mb/s

Podatki o energetski izkaznici

Ni podatkov o energetski izkaznici stavbe!

Seznam delov stavbe ↴

Parcele

Katastrska občina	Številka parcele	Površina parcele (m2)	Urejena parcela	Katastrski dohodek (EUR)	Vrednost nepremičnine	Grafični prikaz
2169 KRANJSKA GORA	460/11	212	DA	0,00	€	

Legenda podatkov: Register nepremičnin **Zemljiški kataster**

Podrobni podatki o parceli

Katastrska občina 2169 Številka parcele 460/11

POVRŠINA PARCELE (M2)	POVRŠINA DEJANSKE RABE ZEMLJIŠČA (M2)
212	212

POVRŠINA DEJANSKE RABE ZEMLJIŠČA (M2)	POVRŠINA NAMENSKE RABE ZEMLJIŠČA (M2)
212	212

RABE ZEMLJIŠČ	POVRŠINA ZEMLJIŠČA POD STAVBO (M2)	ŠTEVILKA STAVBE, KI STOJI NA PARCELI
ZEMLJIŠČE POD STAVBO	212	534

Podatki o lastnikih in upravljavcih

PRIMEK IN IME / NAZIV	NASLOV	LETO ROJSTVA / MATIČNA ŠTEVILKA	DELEŽ	STATUS
Podatek o lastniku ni javen				

MINISTRSTVO ZA OKOLJE IN PROSTOR
 GEODETSKA UPRAVA REPUBLIKE SLOVENIJE

Odjava | Portal prostor

PROSTOR PROSTORSKI PORTAL RS

Javni dostop

splošno iskanje

2169 534

Išči Počisti polje

>> Napredno iskanje

>> Pomoč

Stavbe

Katastrska občina	Številka stavbe	Katastrski vpis	Število delov stavbe	Vrednost nepremičnine	Grafični prikaz
2169 KRANJSKA GORA	534	DA	12	na voljo samo za del stavbe	

Legenda podatkov: Register nepremičnin Kataster stavb Zbirni kataster GJI Drugi upravljavci

Katastrska občina 2169 številka stavbe 534

Podrobni podatki o stavbi

NASLOV STAVBE	Kranska Gora, Ledine 13	
POVRŠINA STAVBE (M2)	525,2	
PARCELE, NA KATERIH STOJI STAVBA		
KATASTRSKA OBČINA	ŠTEVILKA PARCELE	POVRŠINA ZEMLJIŠČA POD STAVBO (M2)
2169 KRANJSKA GORA	460/11	212
ŠTEVILO ETAŽ	3	
ŠTEVILKA PRITLIČNE ETAŽE	2	
VIŠINA STAVBE (M)	9,0	
LETO IZGRADNJE STAVBE	1967	
ŠTEVILO STANOVANJ	7	
ŠTEVILO POSLOVNIH PROSTOROV	4	
TIP STAVBE	1 - samostojča	
LETO OBNOVE STREHE	2006	
LETO OBNOVE FASADE	2013	
MATERIAL NOSILNE KONSTRUKCIJE	2 - beton, železobetn	
VRSTA OGREVANJA	2 - centralno ogrevanje	
PRIKLJUČEK NA VODOVODNO OMREŽJE	Da	
PRIKLJUČEK NA ELEKTRIČNO OMREŽJE	Da	
PRIKLJUČEK NA KANALIZACIJSKO OMREŽJE	Da	
PRIKLJUČEK NA OMREŽJE ZA KABELSKO TV	Da	
VPLIVNO OBMOČJE	-	

Podatki o širokopasovnem internetu

OPERATER	OMOGOČENA ZMOGLJIVOST
Telemach, širokopasovne komunikacije, d.o.o.	120 Mb/s
TELEKOM SLOVENIJE, d.d.	30 Mb/s

Podatki o energetski izkaznici

Ni podatkov o energetski izkaznici stavbi!

Seznam delov stavbe

ŠTEVILKA DELA STAVBE	ŠTEVILKA STANOVANJA ALI POSLOVNEGA PROSTORA	DEJANSKA RABA DELA STAVBE	KATASTRSKI VPIS	VREDNOST NEPREMIČNINE
1	6	Stanovanje v večstanovanjski stavbi ali stanovanjsko poslovni stavbi	DA	€ ↕
2	5	Stanovanje v večstanovanjski stavbi ali stanovanjsko poslovni stavbi	DA	€ ↕
3	2	Stanovanje v večstanovanjski stavbi ali stanovanjsko poslovni stavbi	DA	€ ↕
4	3	Stanovanje v večstanovanjski stavbi ali stanovanjsko poslovni stavbi	DA	€ ↕
5	1	Stanovanje v večstanovanjski stavbi ali stanovanjsko poslovni stavbi	DA	€ ↕
6	4	Stanovanje v večstanovanjski stavbi ali stanovanjsko poslovni stavbi	DA	€ ↕
7	7	Stanovanje v večstanovanjski stavbi ali stanovanjsko poslovni stavbi	DA	€ ↕
8	8	Garaža v garažni hiši	DA	€ ↕
9	9	Garaža v garažni hiši	DA	€ ↕
10	10	Garaža v garažni hiši	DA	€ ↕
11	11	Garaža v garažni hiši	DA	€ ↕
12	-	Stopnišče, hodnik	DA	€ ↕